

Inventaire
1874

Galerie

Inventaire
n° 4

Galerie.

Serie J. Volume 4 de 1 à 86
Section I

Serie G Vol. 4. de 1 à 1255. —
Section J

Series J.

Section I

Volume 4

de 1 à 86

Series G

Section J

Vol 4.

de 1 à 1255. —

Inventaires

Derniers numéros usants.
à la date de

g^{de} série O (3 Volumes)
(Section H) 1-2-2 bis

no
"

Vari
~~190 224~~ 3004
Vol. 2 bis

Série L.

no
"

180

(Sections B-C-D) 3^e Volume.

Série A

3^e Volume

no
"

120

(Section E)

Série V

no

no
"

198^v

(Section F)

Série U

no

no
"

24

(Section G)

Série J

no

no
"

284

(Section H)

Inventaires - 4^e Volume.

SECTION I Œuvres d'art.

- (a) Jardin
- (b) Galerie



Voir le Répertoire page 197.

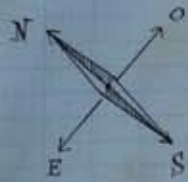

P I N C I O

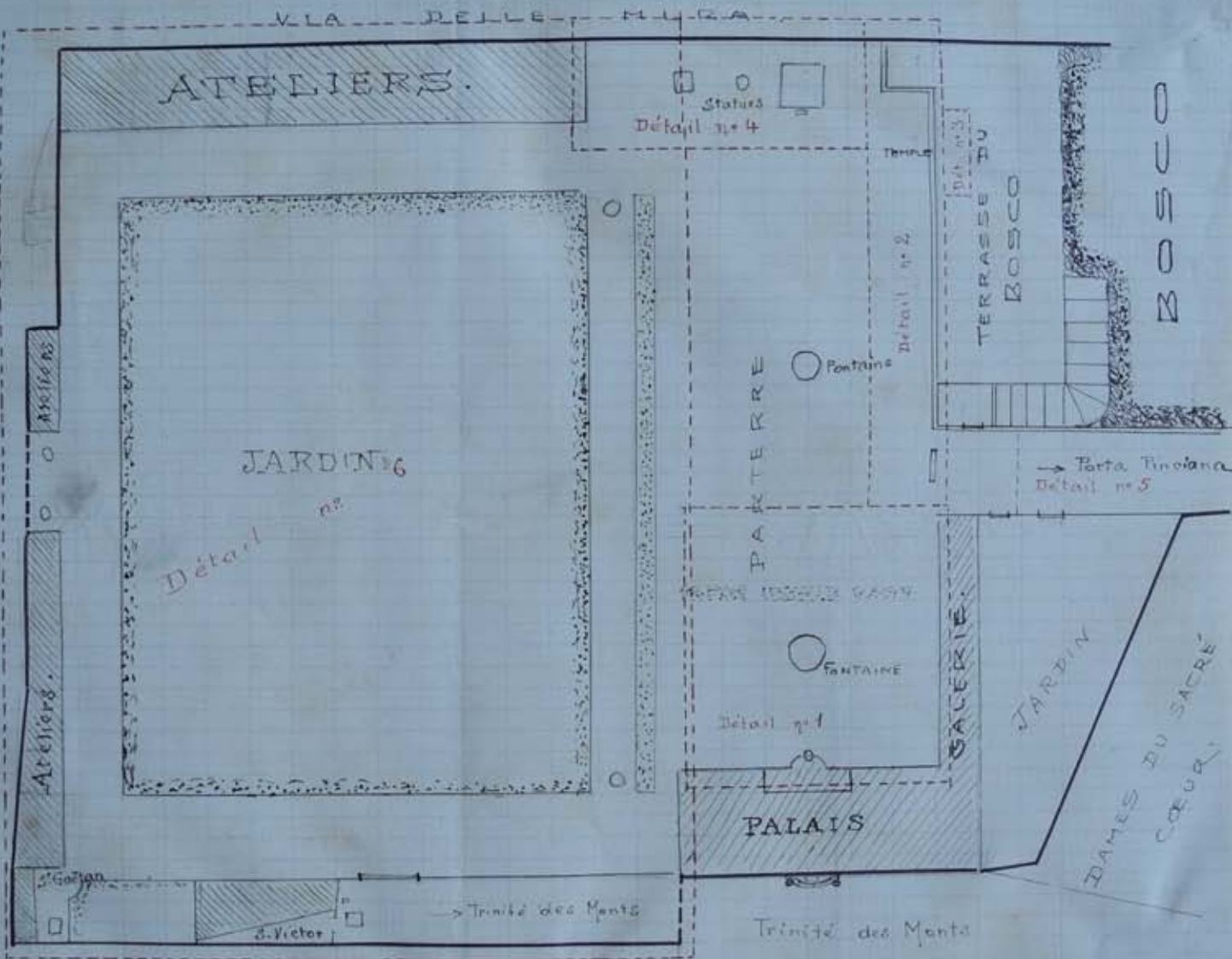

PLAN
d'ensemble de la
VILLA

P I N C I O

Revue 4-4-1925 ff.

Joseph Bouris - Rome 1914

Jardin
Section J

Série J.

Sous le portique - (en allant de gauche à droite et en faisant face au Palais)

- 1 J. Junon
- 2 J. - Hercule
- 3 J. - Minerve
- 4 J. Venus
- 5 J. Auguste
- 6 J. Cornelia
- 7 J. Tête Bonaparte marbre plâtre
- 8 J. 2 Lions Médicis - pierre

statues plâtre

Au dessus de la Vasque de Marbre Blanc, en avant du Tiron d'Entrée du Portique :

Série J.

- 9 J. Mercure - statue bronze.

Devant la Silla

Série J.

- 10 J. a Camille (Capitole)
- 11 J. b Appolline Médicis (Florence)
- 12 J. c Statue marbre homme drapé
- 13 J. d — d° — femme drapée
- 14 J. e — d° — homme drapé
- 15 J. f — d° — d° nu
- 16 J. g Démosthène (plâtre) (Vatican)
- 17 J. h Amazone — d° — (Capitole)
- 18 J. i Sophocles — d° — (Vatican)
- 19 J. j Phocion — d° — (Lahar)

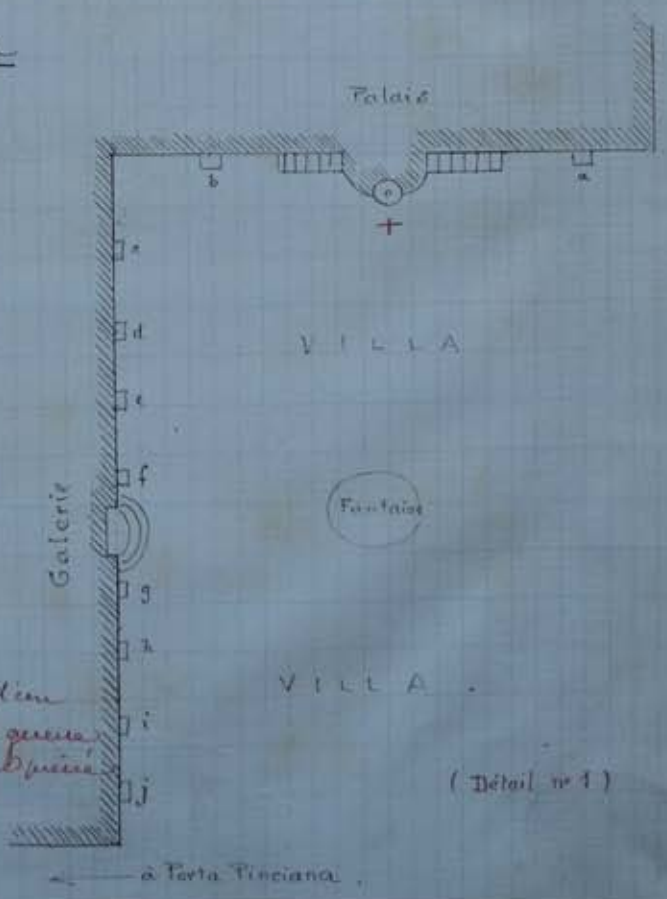

+ (Le pied de) Mercure, comme lieu d'un
 potel rond de gozon a été placé, après la guerre,
 a l'angle comme marque pour une + en pierre
 tubula portant l'inscription suivante:
 MDCCLXIV - MDCCLXVII
 Buxnet
 Miland
 queque
 Gerula

Morts pour la France

(tous les noms de Penionnaires)

Pierre le 1-6-1925

ff

Dans l'allée longeant la Terrasse du Bosco.

Série J.

- 20 J a) Mélange (statue sur piédestal et sans un portique)
- 21 J b) Spartacus, groupe (Paris)
- 22 J c) Niobé fille (Florence)
- 23 J d) — d' — (— d' —)
- 24 J e) Buste en bronze de Lucrèce (avec inscription sur piédestal)
- 25 J f) Niobé fille (Florence)
- 26 J g) — d' — fils (— d' —)
- 27 J h) Niobé filles groupe (— d' —)
- 28 J i) L'enfant prodigue, groupe (Genève)
- 29 J j) Tête de Niobé (niche dans le haut)

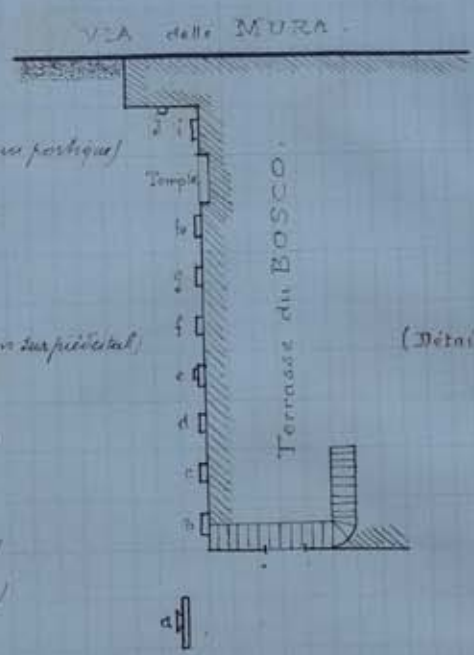

(Détail n° 2)

G. Bonis 1914

Sous le petit Temple.

Série J.

- 30 J a) statue inconnue
- 31 J b) — d' —
- 32 J c) Femme drapée
- 33 J d) Lactave
- 34 J e) Lactave
- 35 J f) Lactave
- 36 J g) Femme drapée
- 37 J h) statue inconnue
- 38 J i) — d' —
- 39 J j) Femme assise
- 40 J k) Lact.

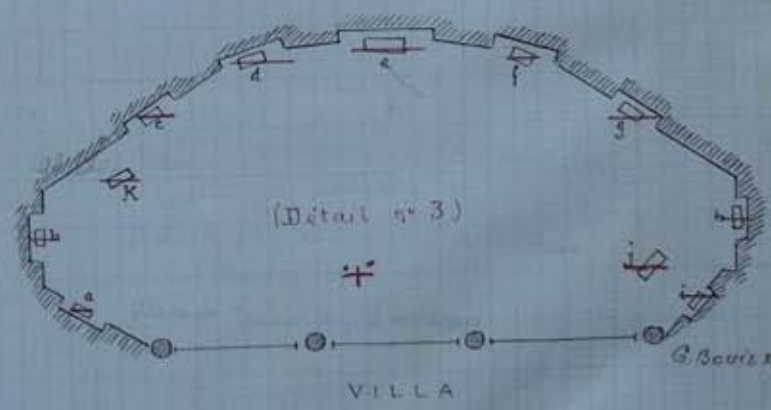

(Détail n° 3)

G. Bonis 1914

Les œuvres de sculpture antique contenues dans le Petit Temple et énumérées ci-dessus, ont été remplacées par une série de moulages de l'art gothique provenant des cathédrales de Paris, de Reims, de St. Denis, de Bourdeaux, d'Amiens, de Sens auxquelles des statues du Louvre et d'Orléans (œuvres du XII^e au XV^e siècle) comprennent au total 28 statues au pagement et bas-reliefs.

Paris le 1 - 6 - 1925

JF

Sur la Terrasse longeant la Via delle Mura.

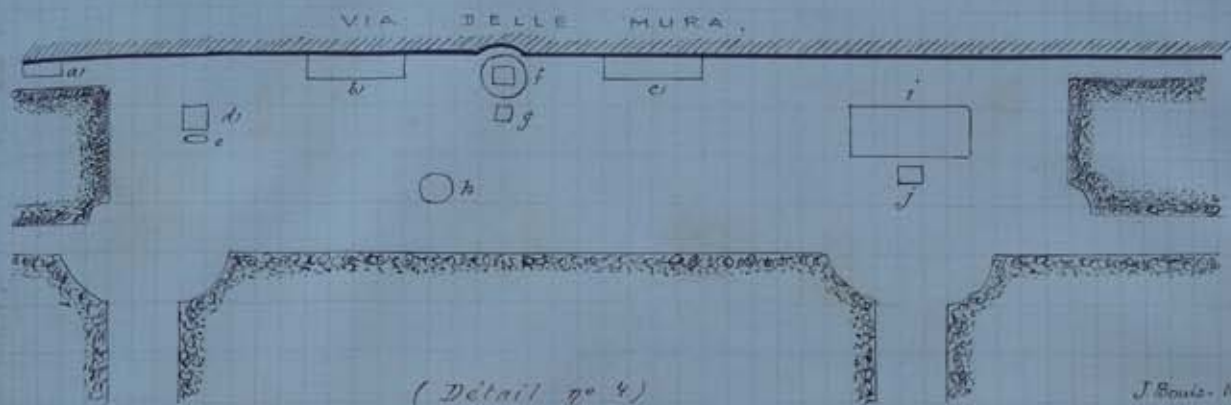

Série J

- 41 J a) Sarcophage servant de vase de fleurs
- 42 J b) — d° — d° — d°
- 43 J c) — d° — d° — d°
- 44 J d) colonne sur piedestal
- 45 J e) coupe de fleurs de lys

- 48 J f) vase ancien pierre sur piedestal
- 49 J g) tête de lion sur chapiteau
- 50 J h) table de marbre sur piedestal
- 51 J i) Rome - Statue marbre colossale
- 52 J j) tête de Femme.

Allée de Porta Pinciana

Série J

- 46 J a) Sibylle (Bourgeois)
- 47 J b) Homme nu appuyé avec peau de lion sur l'épaule



(Détail n° 5)

Dans le Jardin

- Inie J.
- 53 J a) Vase ancien en terre cuite
 - 54 J b) Venus - statue marbre
 - 55 J c) Colbert - statue bronze - piédestal marbre
 - 56 J d) Bacchus - statue plâtre
 - 57 J e) Femme drapée - d°
 - 58 J f) d° 1/2 d°
 - 59 J g) Femme nue et sarcophage (fontaine)
 - 60 J h) vase ancien terre piédestal
 - 61 J i) d° d°
 - 62 J j) femme drapée et sarcophage
 - 63 J k) Venus drapée
 - 64 J l) Femme drapée à l'urne
 - 65 J m) Colonne corinthe servant de banc
 - 66 J n) Rome - statue marbre assise
 - 67 J o) petit chien marbre
 - 68 J p) Vase ancien piédestal marbre
 - 69 J q) Sarcophage servant de vase de fleurs
 - 70 J r) d° d° d°
 - 71 J s) 3 chapiteaux superposés avec boucle formant colonne
 - 72 J t) d° d°

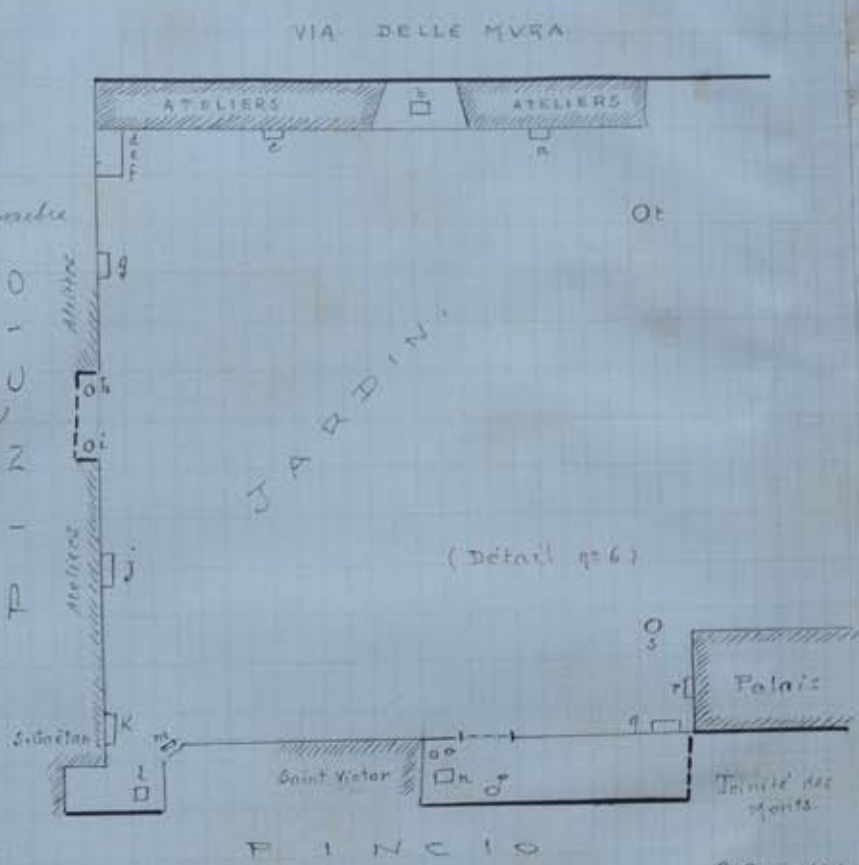

B. Bonin 1914

Sous le Pauso

- 73 J Minerve
- 74 J Femme drapée et enfant
- 75 J Femme plâtre peint nue
- 76 J Griffon (sur la terrasse)
- 77 J Aigle sans tête (— d° —)
- 78 J Femme à l'enfant 1/2 drapée (sur la terrasse)

Dans le portone

Série J.

- 89 J 9 Vases terre-cuite sur chapiteaux ou colonnes brisées
 90 J 1 Banc marbre artistique
 91 J Deux grands pots-à-fleurs, forme artistique

~~88 J~~Dans l'atelier de Mr. le Directeur (jardin)

Série J.

- 92 J 1 Vase ancien artistique

Dans la cour d'Honneur

Série J.

- 93 J 2 Femmes en marbre (fontaine centrale)
 94 J 1 Torse drapé antique sur piédestal
 95 J 1 Narcisse en marbre sur piédestal

Dans le jardin et dans le Bosco

Série J.

- 96 J 55 Femmes dont plusieurs sans tête.



no 1



no 2

N. B.

Les statues et les plaques portant une
étiquette comme celle no 1 ont été relevés
sur ~~de~~ l'inventaire de 1893 -

Les autres (étiquette no 2) ont été relevés en 1914

Galerie.

- Salle no 1 -

N°	Description	Provenance
1	Buste de Minerve dite de Velletri	Musée du Louvre
2	Sophocle	" " Latran
3	Minerve dite de Velletri, statue colossale	" " Louvre
4	Sémosthène	" " Vatican
5	Buste de Jupiter Sérapis	" " "
6	Corse de Vénus	
7	Bustes de Castor et Pollux	Place du Quirinal
8	Fragment de Minerve <small>trouvée à Velletri</small>	M. d'Albani
9	Grèce aile	" " Louvre
10	Fille de Niobé (Niobide) (un)	" " Florence
11	Côte de Minerve de Velletri	" " Louvre
12	Buste de Lucius Pérus	" " Vatican
13	Apollon cytharède	" " "
14	Putéal	" " "
15	Bas-relief femme aspre	M. de Naples
16	Amour entouré d'animaux	M. de Naples
17	Buste du Christ	Basilique du Latran
18	Vénus sortant du bain	M. de Naples
19	Marc-Aurèle à cheval	F. du Cap. tole
20	Chasseur blessé au chien (bas-relief)	
21	Fragment de buste	
22	Torse des Médicis	M. de Florence
23	Aigle	
24	Hercule	M. de Naples
25	Femme drapée	
26	Ptolomée	Villa Albani
27	Buste de Scipion	M. du Capitole
28	Méiagre groupe	M. du Vatican
29	Squelette pour étude	
30	Buste	
31	Bas-relief ornemental	M. du Vatican
32	Zodiaque	M. de Florence
33	Fils de Niobé (Niobide)	

34	Bas-relief monumental	
35	" " deux personnages	
36	" " " "	
37	" " monumental	
38	Fuste d'homme	
39	Hercule tenant le lion	
40	Féion	M. du Vatican
41	Enfant à l'aigle	
42	Fuste de Brutus	M. du Capitole
43	Vénus d'Arles	M. du Louvre
44	Vase Lausus à despius	
45	Fuste d'homme	
46	Bosse de Bacchus jeune homme (dit Amou grec)	M. du Vatican
47	Tête d'homme	
48	Autiope et Amphion (bas-relief)	M. du Louvre
49	Femme au cheveau	M. de Madrid
50	Fragment inférieur statue drapée	
51	Cireur d'épine	M. du Capitole
52	Fan et Olympus	M. de Florence
53	Fuste d'Agrippa	M. du Louvre
54	Bosse d'Apollon Sauroctone	M. du Vatican
55	Bosse de Vénus	
56	Bosse d'homme Farnese (Bacchus) marbre grec	M. de Naples
57	Femme à la cruche	
58	Fuste de Caligula	M. du Capitole
59	Cincinnatius	M. du Louvre
60	Autel romain	
61	Femme guerrier	
62	Femme drapée	
63	Chapiteau	
64	Bosse de Vénus	
65	Bosse d'homme	
66	Femme drapée couronnée fleurs	
67	David	
68	Vénus de Modène marbre de Paros transporté vers le Pélémis	M. du Capitole
69	Enfant accroupi	
70	Femme à l'outre	M. du Vatican

71	^{Femme} Pan au flûté accouché (p. Antinoïs)	356	
72	Corse	357	
73	Enfant au masque		M du Capitole
74	Borse d'homme couché	358	
75	Femme à la flûte		
76	Tête	359	
77	Bête de Minotaure		M du Vatican
78	Minerve	360	
79	Borse de Bacchus		
80	Tête	361	
81	Borse de Mercure		
82	Laocoon		M du Vatican
83	Borse de Psyché		M de Naples
84	Borses de Parques		M Britannique
85	Thésie		— d° —
86	Tête casquée d'enfant	362	
87	Phase 2 auses	363	
88	Apolline		M de Florence
89	Bête de Junon		Villa Ludovisi
90	Buste de Sinateur		M du Vatican
91	Antinoïs		— d° —
92	Antinoïs (bas-relief)		Villa Albani
93	Femme drapée	372	
94	Christ de Michelange		Basil. St Pierre
95	Fille de Niobé		M de Florence
96	Marsyas (2 exemplaires)		M de Florence
97	Candelabre (— d° —)		M du Vatican
98	Ariadne couchée marbre		— d° Vatican
99	Mars		Villa Ludovisi
100	Borses de Parques		M Britannique
101	Tête	374	
102	Socrate	378	
103	Ménandre		M du Vatican
104	Grande tête	383	
105	Bête de Marius		M du Vatican
106	Buste d'homme	384	
107	Mercure		M de Florence

18

24

108 - se brosse dans la salle no 4

109 - " " " " " " " 9

- 101 Statue aux serpents // du Vatican
- 107 Enfant à l'oeil ? // du Vatican
- 110 Fauteuil // du Vatican
- 111 Bête de femme
- 112 Minerve à la lance
- 113 Mars Villa Ludovisi
- 114 Apollon du Palatin marbre grec Musée du Vatican
- 115 Borse de Bacchus
- 116 Borse de Venus
- 117 Buste antique drapé épaule gauche
- 118 Chien et Chiennes // du Vatican
- 119 Bête d'homme antique
- 120 Homme nu casque (Hercule ?) Achille Musée de Paris Musée de Bonn
- 121 Grosse tête antique coiffée, nez cassé provenant de la Villa Borghese - une tête antique - l'autre est moderne
- 122 Borse de jeune femme
- 123 ^{Gauche marbre grec} Corps de femme en partie drapée, tête penchée Musée de Naples
- 124 Ghibe' (bas-relief) Villa Albani
- 125 Cariatide // du Vatican
- 126 Hygie — do
- 127 Buste d'Adrien // du Capitole
- 128 Bête de Junon // du Capitole
- 129 Bête d'Osiron
- 130 Vase Bacchanales.
- 131 Jeuneuse d'osplets // du Vatican
- 132 Buste femme romaine drapée
- 133 Buste de Jupiter Capitole
- 134 Buste de Jules César // du Capitole
- 135 Bas-relief inconnu Florence
- 136 Ptolemaïe // du Vatican
- 137 Buste de M. Aurèle // du Vatican
- 138 Femme grecque drapée (Statuette) Musée Albani ou
- 139 Femme appuyée accablée marbre // du Vatican
- 140 Travailleur nu, étoffe nouée à la ceinture, seau à la main Florence
- 141 Apolline au lézard
- 142 Femme drapée, sein nu (Venus ?) Callipyge Musée de Paris Musée de Naples
- 143 Vase ancien, 5 figures femmes (prêtresses)
- 144 Buste d'Hercule.

145	Fils de Niobe	M de Florence
146	Buste d'Antinoüs	
147	Buste du Nil	
148	Fils de Niobe Nivide	M de Florence
149	Venus	S. Petersbourg
150	Buste de l'Océan	M du Vatican
151	Borse de Venus	M du Capitole
152	Tête antique Impereur romain	
153	— d' — homme	
154	Borse de Femme	
155	Hermaphrodite	M Torghese
156	Jonas	S. Marie du Temple
157	Doriphore	M de Naples
158	Amour et Psyché	M du Capitole
159	Tête antique homme.	
160	Femme au Cimbales	M de Torde
161	Tête de femme	
162	Bêtes de Chevaux	M Britannique
163	Femme au raisin	M du Capitole
164	Tête de femme égyptienne.	
165	Fiance charypsse	M du Louvre
166	Tête de femme	
167	Gaulois mourant	M du Capitole
168	Discobole <small>gladiateur combattant (les) marbre grec par Agostino D'Ephe</small>	M du Vatican M du Louvre
169	Tête de femme casquée	
170	Tête d'Ajax	
171	Buste et Ueche	Silla Lutorisi
172	Venus Capitoline	M du Capitole
173	Castor et Pollux	M de Madrid
174	Tête d'inconnu	
175	Borse du Belvedere	M du Vatican
176	Anaxagoras <small>Pontionias marbre fragmentaire Musee de Louvre</small>	Silla Torghese
177	Tête d'homme barbu	
178	Tête d'Auguste	
179	Femme eutorui <small>marbre de Paris possiblement de l'école ou de l'empereur Scopas</small>	M de Munich
180	Tête d'Hercule Farnèse	
181	— d' — Femme	

1000 pounds

1000 pounds

101	
102	
103	
104	
105	
106	
107	
108	
109	
110	
111	
112	
113	
114	
115	
116	
117	
118	
119	
120	
121	
122	
123	
124	
125	
126	
127	
128	
129	
130	
131	
132	
133	
134	
135	
136	
137	
138	
139	
140	
141	
142	
143	
144	
145	
146	
147	
148	
149	
150	
151	
152	
153	
154	
155	
156	
157	
158	
159	
160	
161	
162	
163	
164	
165	
166	
167	
168	
169	
170	
171	
172	
173	
174	
175	
176	
177	
178	
179	
180	
181	
182	
183	
184	
185	
186	
187	
188	
189	
190	
191	
192	
193	
194	
195	
196	
197	
198	
199	
200	

Salon perennies

Salon perennies

d —

207

208

209

210

212

213

214

215

216

217

218

219

211

182	Tête d'Atys de jeune homme	
183	Buste de Romme	M du Vatican
184	Tête de cheval	
185	Germanicus (Buste en bronze et l.)	M du Louvre
186	Autunois	M du Capitole
187	Venus accroupie (bronze grec)	M du Vatican
188	Bacchus jeune	M National
189	Faune dansant	Billa Borghese
190	Venus de Cyde	M du Vatican
191	Bacchus et Sélène	— do —
192	Niobide	M des Etrusques
193	Triscobole	M du Vatican
194	Buste de femme	
195	Mercurie assis	M de Naples
196	Athlète apoxioménos	M du Vatican
197	Feyte remouleur	Carbonne 2 ^e M de Florence
198	Proue du Navire de Samothrace	M du Louvre
199	Tête reproduction antique, barbue	
200	Buste d'empereur Romain	
201	Torse de femme	
202	Petit cadre contenant oraire signatures anciens Directeurs.	
203	Tête d'homme barbu	
204	Buste d'Alexandre	M du Louvre
205	Pictore de Samothrace	M du Louvre
206	Torse de Thiane	Athènes
207	Medée (bas-relief)	M du Vatican
208	Amazone (— do —)	Billa Albani
209	Buste de Pericles	Vatican
210	Anacréont	Billa Borghese
211	Géme (fragment)	M Marini
212	Louveau +	Albani (?)
213	Buste de Junon	Billa Borghese
214	Gaunimède	Billa Borghese
215	Homme de Volp	Museo Volpi
216	— +	
217	Tibère	Galerie Doria
218	Borse de Laocoon	Vatican
219	Borse du Faune de Praxitèle	M du Louvre
220		

Salah Permana
Sewast
Kulu
Al Senel

Laba Benne

Seuwal

Seu

Al. Seu

220

221

222

223

224

225

226

227

228

229

230

231

232

Salle moyenne n° 2.

Salle 6

428

429

430-434

425

Puste marbre Peopidos (Cheerithos) sur gaines bois peint

— d° — Bixō (Bias) — d° — d° —

Deux cent quatre vingt quinze moulages divers Architecture
 Série de Bas-reliefs incrustés dans le mur (hauteur 60cm.)
 dans le bas de la salle, formant bande tournant au-
 tour de la pièce.

1142 - au dessus se trouve le montage n° 109 - (enfant à l'oeil)
Séjour à la base 1

Petite Salle n° 3.

Série G

- 1126 Grande table-vitrine, 4⁸ couvercles vitrés, 8 tiroirs fermant à clef, pour médailles
- 1127 Grande table vitrine comme la précédente
- 1128-1138 Quarante cent onze médailles plâtre, moulage de différentes dimensions et de diverses époques
- 1139-1140 Copie plâtre de 2 bustes d'anciens Directeurs
- 1141 Buste Michelange plâtre
- 1142 Piédestal bas-relief personnages ~~divers~~
- 1143-1183 Quarante et un bas-reliefs et moulages divers

1184 - au dessus se trouve le montage n° 108 (Hercule aux serpents)
de la liasse 1

Petite Salle n° 4.

Série G

1184

Chapiteau feuilles acanthe

1185

Écorché (Boudon) mauvais état

1186-1230

Quarante-cinq moulages divers au mur

1231-1255

vingt-cinq sièges et ornements divers, plâtre

- Préparatoire -

	pages
<u>Jardin - Jardin -</u>	
Plan d'ensemble	3
Portique (avec plan) - détail	5
Devant la Villa (avec plan) - détail no 1 -	5
Wallée longeant la terrasse du Prosc (avec plan) - détail no 2 -	7
Le Petit temple (avec plan) - détail no 3.	7
Terasse sur la Via delle Titura (avec plan) - détail no 4.	9
Wallée de la Porte Sincianese (avec plan) - détail no 5	9
Devant le jardin (avec plan) - détail no 6.	11
Le Prosc	11
Le Portique	11
Jardin atelier Directeur	13.
Cour d'honneur	13.
Le jardin et le Prosc	13.
Jardin et Prosc	13

Galerie - Galerie -

N. IV: B -	18
Le Catalogue:	19 - 31
Salle no 1	19
Salle no 2	33
Salle no 3	35
Salle no 4.	37.

