

759
Reale Accademia di Francia
in Villa Medici

Condizioni

da stabilirsi nella stipulazione fra
La suddetta Reale Accademia e l'Ecce.
Prefettura di Acque e Strade per
la Cessione del Diritto di Cloture (Re-
ciuto o Passaggio) nel Piazzale a Terreno
innanzi il Palazzo di Villa Medici
ad oggetto di poter regolarizzare a tutte
Spese, e carico della Prefettura medesi-
ma ed a vantaggio del Pubblico Trasito
lo Stradone che precede il Piazzale su-
detto denominato della S.^{ma} Trinità de
Monti da congiungersi con la Pubblica
Passeggiata del Pincio secondo le Istru-
zioni ricevute da Sua Eccellenza il Sig.
Comte de la Tour Maubourg. Amba-
sciatore di Francia in Roma e dire-
mate all'Architetto sottoscritto dalli
Illustrissimo Sig.^o Cavaliere Victor
Avenet, Direttore Vigilantissimo del-
l'Enunciato Regio Stabilimento
= di Belle Arti =

Primo. L'Estensione del Suolo compreso nella

indicata Cessione distributa nell'Annesso
Pianta con pianta Poffa a partive debolli
ciato dicontro la Cancellata di ferro della
Passeggiata medesima per lungo fino
alla Linea demarcata dai Troffi Elci di
contro la Scuola è di Palmi Romani

240 = largha per quanto viene determi-
nato dalle due Colonnette attuali di
granito esistenti lateralmente alla Cancellata
di ferro Palmi 32 = quali costi hanno
così la Superficie di Quadrato Canone
76 equo 80 e non altrimenti

Secundo. Questa Superficie verrà demarcata in
conformità del Tipo che si unisce alla
Stipulazione medesima dalla parte
degli Elci ossia dallo Scudone della N.
Trinità de Monti con due Colonnette
di granito marate nel suolo a tutto spe-
se della Prefettura, cui s'incidevano
sul dorso tre Lettere iniziali sommota-
te da Corona R. A. F. incidendo dalli
altra parte le lettere medesime nelle at-
tuali Colonnette, nella escludendo la
porzione di Baccino inferiore della
Fontana esistente dicontro il R. Palaz-
zo, la quale cubra nella superficie

L per gioco

De cedersi

~~che~~ e che nel modo stesso verrà sempre
conservata come limite della prescri-
ta ampiezza da questo lato, mentre
dall'altro verso il Palazzo potrà colle-
zionando una Guida in piano di selce con
le stesse Lettere.

Terzo. Quanto volte una tale ~~Superficie~~ Superficie
limitata per prescrizione di Superficie
da concedersi a solo Titolo di Pubblico
Travito non piacesse di demarcarsi
con opportuni Contaregni, s'intende
dalla Reale Accademia di non esclu-
dere dalli Tabella ~~non~~ Piazza di cui
non dovrà procedersi ad arresti senza
il ricordato Palazzo e annessi tutti
per mezzo della N. ^{Accademia} Ambasciata, e
gli Autidii Privilegi che attualmente
si godono come Proprietà Regia egual-
mente di immunità.

Quarto. Occorrendo all'Amministrazione della
Reale Accademia far cavi di terra
o altre lavorazioni in detto tratto del
della Piazza per l'ordinaria Manuten-
zione o ricostruzione dei Condotti, e
individui, che sottoraneamente vi
percorrono ad uso della Fontana del
del prossimo Palazzo
= senza vi tardo, dando una semplice
Prevenzione alla Prefettura, e facendo

quindi rimettere in pristinum la
superficie buccata o altro.

Quinto. In tutto il Restauro del Piazzale, e Por-
tina della Diocesi denominata di S.
Eustachio che tende alla Piazza di
Spagna si dichiara dalla Reale Aca-
demia di volere conservare perenne-
mente tutti i Diritti di Proprietà
ed altri Privilegi come al presente si
godono e nissuno escluso, come ancora
intende, che non possano farsi varia-
zioni di sorta alcuna nei muri di
Costruzione e di Pavimento della
vicinanza, né far uso della Fontana
con zampillo e Tazza di granito per
abbeverare, o inaffiare li Stradoni
contigui essendone i ribocchi o sovrac-
canti di essa ceduti per via di Propri-
età convenute ai diversi Possessori Limi-
tati, e Finalmente che fatte le
Spese tanto di Demarcazione che
di Costruzione del nuovo Tronco di
Strada, e sua successiva Manuten-
zione esse debbono a tutto carico exclu-
sivo della Lodata Prefettura Stradale
perchè così erano altrimenti &c.

*un dato e un altro...
nella sua...
del suo...
come...*

140
100

240
32

480
720

7680

1. Indicare la Lunghezza della porzione di Strada che si cede al passaggio
2. Determinare il modo di deviare l'anzidetta porzione sia dalla Parte della ~~Strada~~ della ~~Strada~~ ~~Monte~~ sia verso la parte del Palazzo della R. Accademia sia verso la Fontana di sua proprietà
3. Esporre i Diritti e Privilegi della R. Accademia intanto di osservare in fatto il veritate della Sacrificie Stradale non ceduta, come altresì la facoltà di passare all'occorrenza facconi o altro nella porzione ceduta per visitare la Fontana e sue Condotte senza che dove permesso nel caso salvando una scrittura per venzione
4. Alle volte unita della porzione ceduta porre la Cloude con lettere iniziali R. A. F. in segno delle quali venendo concesso il privilegio d'Invenzione non si potrà in avvenire della Forza Publica procedere ad Avverti senza permesso della R. Camera

173

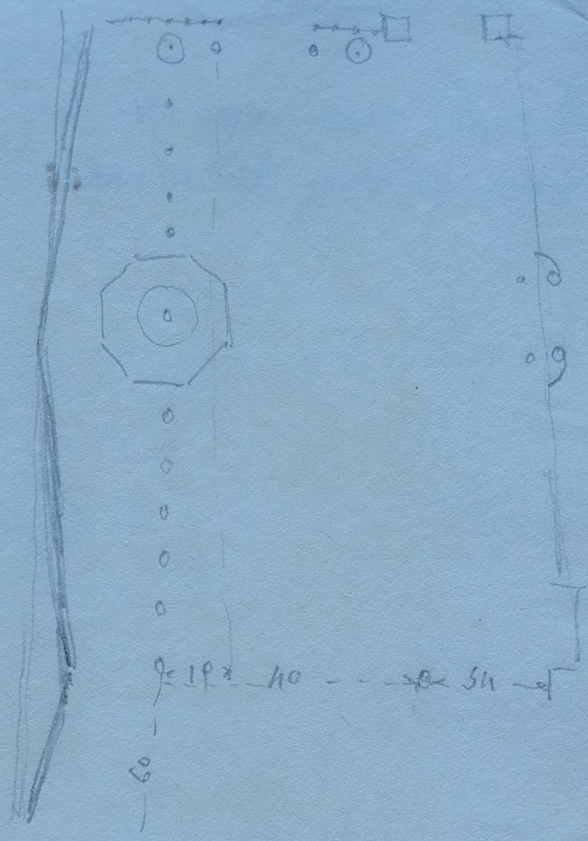

Nelli Interessi manifestato sempre dalla Eccellentissima
Amministrazione dei Regj Stabilimenti Francesi in
Roma per il decoro e per il regolare mantenimento delle
loro Proprietà e Giurisdizioni sebbene esclusivamente ri-
guardino esse il comodo e vantaggio del Publico come sono
appunto la famosa Gradinata che dalla Piazza di Spagna
ascende a quella della S.^{ma} Trinità de Monti, una porzio-
ne della Via detta di S. Sebastiano, e tutto lo Stradone che
dalla Chiesa del Sagro Cuore giunge al Piazzale di Affoluta
di affoluta pertinenza della Reale Accademia di Francia per
dover dedito quindi al Cancello superiore della Publica Passeggia-
ta del Pincio, non trascurò di premunire non ha guari con
robusta ed elegante Barriera di legname il margine dello
Stradone medesimo per tutto il tratto dove mancava il muro
di parapetto, onde prevenire dei spiacevoli avvenimenti a
danno del publico Transitto rafforzando altresì con ~~beni~~
~~interessi~~ altri mezzi di precauzione le minaccianti dilama-
zioni dei sottoposti Muri.

Volendo ora aggiungere a queste opere di sicurezza, quelle ancora di
superficiale miglioramento in tutta l'estensione delle ricor-
date Regie Pertinenze quali per l'abuso introdotto di permettere
vi degli ~~scavi~~ dei depositi di materie e cementi non adatti al-
la resistenza del continuato attrito dei Robeggi a cui va
specialmente soggetta quella Località per l'amena sua posi-
zione, e per l'immediata aderenza al delizioso Passeggio
del Pincio, per cui un Nubio di polvere disgustosa in-

viabilmente vi si sviluppa al soffiare dei Venti nell'Estate, ed un piu gravoso ristagno di Leggo fangoso ~~nel~~ ne in gombra la superficie nelle altre Stagioni per ~~nessun~~ di fatto ancora di opportuna livellazione, ed facile scolo alle acque pioviali che rendono le localita medesime pressoché intrasitabili.

Desiderosa quindi la Regia Amministrazione di rettificare tali gravose irregolarità a proprio decoro, ed a vantaggio del colto Pubblico di Roma che colà recasi a diporlo si compiarque per organo dell' Eccmo Sig: Conte di Paganoal Primo Segretario della Regia Ambasciata incaricare il Sotto scritto Architetto della Reale Accademia di Francia onde redigerne il corrispondente Piano di esecuzione, calcolando la spesa acui i Lavori sarebbero per ascendere, e proponendo un Copitolato di Appalto sia per le opere di primaria costruzione sia per il mantenimento successivo avuto riguardo a quanto vien praticato con buon risultato dal Governo nei diversi Stradoni della Publica Passeggiata.

In adempimento di tale pregiata Commissione desunto avendo preliminarmente la Pianta Topografica delle suditate Adiacenze per piu chiaramente documentare l'abitata delle viziosità che vi si propongono ed esaminati con accuratezza i difetti di Livello prodotti come si differisce dalle irregolarità degli scorcioni in rapporto all' due principali Bocchi di Chianica marcati in Pianta CD ed all' due altri Orizuntali situati lateralmente all' Obelisco

in E. F. costituiti quivi fino dalla primitiva sistemazione del Piazzale per il piu pronto esito delle Acque di scolo a cui diversi articoli mi determinai di limitare le operazioni occorrenti per ridurre il tutto nel piu perfetto Stato transitabile.

Nisquada il primo Articolo lo stesso da farsi delle materie fangose nella superficie a terreno, ed il vizioso di buona maciata onde colmare le parti depresse in senso opposto alle diviate Chiaviche.

Il 2° La costruzione di una Conetta di calcina adiacente al Filare degli Alberi press il Mauo di cinta del Ven Monastero del Lago Cuore, che inalberabilmente guidi lo scolo principale delle acque alle accennate due Chiaviche e possa con ogni facilità espurgarsi dai sedimenti prodotti.

Il 3° La Fornitura, Trasporto, e adattamento della Ghiaia o Breccia grossa di buona cava da stratarsi nel centro dello Stradale piu frequentato dai Nobeggi.

Il 4° La somministrazione, trasporto, e adattamento simile della Breccia minuta scova di arena da spandersi nelle fiancheggiature laterali a maggior comodo dei pedoni.

Il 5° La sostituzione degli Alberi da farsi a quelli mancati, la costruzione di un piccolo tratto di Bovicata in cento varze sul margine del Viottolo diato che dalla Piazza della S. Trinità de Monti scende alla Piazza Migna

175 bis

nello, e qualche tratto di palizzata rustica da formarsi nel ciglio del terreno a principio della nuova Barriera AB per evitare lesure piu frequenti di lamazione

Il 6° ed ultimo Articolo prescrive le norme della successiva manutenzione da assumersi per Anni Nove dallo stesso Intendente, due scorsi prescelto all'effettuazione dei precedenti Lavori, ed il Canone corrispettivo da pagargli; poichè le altre condizioni relative ai Lavori nuovi vengono determinate nel dettaglio stesso di ciascun articolo.

— E Prima —

— Dettaglio, e Valutazione dei Lavori —

— Dettaglio, e Valutazione dei Lavori — 176

Articolo I. Necessitando di rimuovere dalla Cappelliera tanto della Piazza quanto dello Stradone contiguo della ~~Strada~~ S. Trinita di Monti atteggiato in Piano tra N. 4 e 5 una parte del terreno disciolto e fangoso come si disse anche per regolarizzare le rispettive pendenze, esoli delle Acque, dovrà formarsi lo stesso ~~per~~ adunamento, e trasporto ai pubblici scarichi di tali materie esuberanti considerate vagguaglia, famente in altezza di palmo mezzo, e di cubiti dalle dimensioni seguenti cioè; primo tratto dal margine del nuovo selciato delle due strade S. Giovanni e S. Sisto fino al pilastro di ferro del Pavamento isolato della Scalinata N. 7 lungo pal 228 larg. vag. pal 135. si segue nel piazzale combinato dell'Obelisco N. 4 lungo dal Pavamento anzidetto fino alla traversa di selciato in calce ben dente alla Colonnata del Monastero del Lago Cuore larg. vag. pal 209 larg. vag. pal 96. si segue da detta lista di selciato fino ~~alla traversa di selciato in calce ben dente alla Colonnata del Monastero del Lago Cuore~~ ^{alt. Opal 2} lungo pal 282 larg. vag. pal 97. si segue ^{alt. simile} dalla Chiavica medesima fino al piazzale privato della R. Accademia di Francia lungo pal 190 larg. vag. pal 95 quale parte formata aff. il Cato di C. 83. si da misurarsi prima del loro trasporto, e considerate in ragione di 3.40 la Carra Cubica in portano.

180
90
270

90
108
198
9

Un viotto presso due eguali di buoi massicci e Calcinaccio dovrà farsi per consolidare il letto della Strada medesima e conformarne la sezione in supplemento delle

282. 931

176bis
 reie rimoffe, quale considerato per vagua-
 gliò sulla totale superficie descotta in Cubito
 70 = al prezzo di 2.40 la Canna compreso l'adatta-
 mento e battitura nelle porzioni più profonde dei
 bagnarsi in oltre due volte il giorno anche dove non
 occorre riparto finché non venga ordinato di trat-
 to in tratto lo spiano della breccia importa

Per altro riparto di Calcinaccio simile occorrente di
 franco alla porzione di diaversa di S. Sebastiano ^{prello}
 al termine della S. Iovordizione con la Prefettura delle
 Strade N. 17 in lunghezza totale di palmi 226 larg. vag.
 pal. 28. si considerano @, cub. 10, e con le stesse condi-
 zioni importa

Articolo II. L'oggetto primario da averci in cura per la
 stabile conservazione della Strada essendo come si dis-
 se il provato scolo delle Acque pluviali quindi la Cana-
 ta principale che deve raccogliete avere principio
 dal presso la Scuderia della S. Accademia di Francia
 fino al Portone delle Carrette del Monastero del cla-
 uo Cuore dovrà stabilirsi con selciato di Bastardoni
 in calce onde non venga alterata nel suo declivio e
 facilmente possa rimoversi il debordamento delle
 fiancheggiature, quale essendo in lunghezza vag. di pal.
 775 comprese le doppie rivolte ai Bocacci delle Chia-
 vidue larg. pal. 5 forma la superficie di $\pi @$ quad. 38.75
 ed al solito prezzo di 3.20 la Canna compreso il ^{prello}
 stesso per il letto di Calce, e sua copertura da trasportar
 si allora importa

Articolo III. Una Strada della cui detta Breccia sopra tratto del

538
 127
 89
 25
 775

281.93
 le migliori Cave del Ponte Milvio verrà traf-
 portato spianato, e adattato nell'incassatura pre-
 ventivamente fatto con lo stesso accennato all'
 Art. I nel centro tanto della Piazza N. 4 quanto del
 lo Stradone N. 5 ove più immediato, e frequente
 è il transito dei Passeggi all'altezza di Oncio No-
 ve risultante dalle seguenti dimensioni, cioè nel
 la Piazza larg. ~~228~~ nel primo tratto fino al
 parapetto della Scalinata pal. 228 larg. vag. pal.
 60. siegue nel secondo tratto fino alla traversa
 di Selciato larg. pal. 200 larg. vag. pal. 50, siegue nell'
 intero Stradone larg. pal. 772 larg. pal. 50, quali por-
 tate formando assieme la Cubita di $\pi @$ nella vicin-
 cenza in masse rettangolari prima di essere distesa
 in ragione di $\pi @$ la Canna di Carrette N. 32 per ciascuna
 a baj. 10 importa

Articolo IV. Il rimanente della Superficie delle Località
 anzidette da considerarsi come fiancheggiatura
 per il transito più comodo, ed agiato dei Pedoni
 verrà ricoperta di Breccia minuta come si port-
 fica nei minori Vialetti del Pincio all'altezza di
 palmo mezzo e nell'estensione come siegue, cioè
 nella Piazza ai due margini della guida principa-
 le larg. pal. 228 larg. aff. pal. 75 più attorno l'Ob-
 lisco larg. pal. 200 larg. aff. vag. pal. 16 siegue nell'inte-
 ro Stradone Alberato compresa la porzione al di là
 della Canetta ora abusivamente occupata dai Lav-
 vanti di Fiumi, che in appresso potrebbero trasferir

597.93
 177

168. =

24. =

397.78

124. =

597.93

1775

si nella prossima Via di Porta Pinciana, lung. 229. 12
pal 772 larg. aff. pal. 46 quali partite assieme riuniti
formando la Cabita di @ 30. g. ed in ragione di
e della @ offiano baj per ciascuna Carretta di pal
32 ~~in apparenza~~ da verificarsi come sopra importano

Segue il piccolo tratto in discesa della Via di S. Sebastia
nello notato in Pianta N. 17 da brecciasio con Shaja
affortita per l'altezza di sole Oucie & Sei, quale effa
do in lunghezza di palmi 226 largo vag. pal 28 forma
il cubo di ~~pal 3.16~~ ad proz. medio di 12 la
Canna cubica offiano baj: la Carretta importano

Articolo V. Approvvedere in qualche modo ai disordini de
vivanti dallo stato di ~~abbandono~~ abbandono in cui rim
se il piccolo Viottolo notato in Pianta N. 4 che discende
alla Piazza Mignanelli, finche dalla Magistratura
delle Strade non si decreti la sua distruzione tota
le o il suo riattivamento si propone di costruirvi
un tratto di Barricata di legname in centina simi
le in tutto a quella lodevolmente fatta in A B e com
posta di N. 7 pezzi verticali di legname Arcavece di
Castagno lavorato pulito a spigolo per quattro lati
alt. l'uno pal 7 intaccati ad anima superiormente
ed intornati nella traversa di legname simile trovata
grossezza di oucie nove e attondato sopra con fattura
delle ~~tracce~~ tracce sudette lung. pal 93 collegata con i
passoni subetti per mezzo di fasce di ferro verga lung.
l'una pal 4 diolata con N. 7 chiodi a testa bouda; segue
no N. 12 sabboni di travicellone lavorato e posto ad anima

Il sotto la traversa lateralmente adiacenti passoni
lung. l'uno pal 3 due compagni la vertice color di
branco da darvi sopra fatto il legname descritto importa 57. 16

346. 14

37. 96

57. 76

1632. 59

Segue nel tratto marginale di fiancheggiatura a po
nente del gran Stradone N. 5 ove sostituita ven
ne ad mano mancante la sudetta Barriata di
legname A B ~~non~~ non necessario di frenare le
frequenti dilamazioni del terreno con qualche fi
lone intrecciato di vali e passoni rustici conficcati
a forza di mazze becco, affine di mantenere par
tamente la fiancheggiatura da detto lato, quale
preservativo calcolato per l'impiego di N. 20 Opere
di Campagnolo, e spesa degli Occorrenti Tralicci
& passoni si considera

Mancando inoltre N. 10 Alberi di Olmo per completare
regolarmente ~~la fiancheggiatura~~ l'antica fiancheggiatura
che fiancheggia lo Stradone anzi detto dovranno
a stagione opportuna promettesi le occorrenti be
che sostituirvi gli Olmi novelli di ottima qualita
sottetti da filaque, e rivestiti di spino morto che
in tutto si valutano

Quale il totale Importo dei Lavori come sopra des
critti e riconosciuti necessarij alla completa sistemazione
della Strada anzi detto ascende a

Per dare esito piu pronto alle Acque solatizie da questo
lato sebbene in minor volume delle altre si forniver
una fontaja di selce in piano nel punto B con cinque
fori larg. in quadro pal 3 con sottoposte Bottine di Ma
ro girate pal 14 alt. pal 4 graf. due teste di mattoni
con suo piano inclinato di travertino nel fondo a quota
di Bocchetto e taglio che attraversi l'antico modo
di costruzione lung. pal 10 larg. pal 2 1/2 accompagnando
le acque verticalmente a ridosso il versante del declivio H

1637. 192

28

25. =

48. 23

4. =

1715. 82

mediante tubi della forma di Mouto Cavallo con vi
vestitura di marmo a stagno incollato alt' pal 60 con
bocchettone a piedi di travertino che vada ad in bocca
re con gomito nel Chiavicone pubblico esistente, da me
comandarsi la condotta anzidetta al maneggio
antico per mezzo di N° 15 gravatte di ferro vegecon
grappe da manare lung. l'una stessa pal 4 1/2 qual
lavoro compresa la fattura della Bilancia, ed altro
occorrente si valuta

48.. 23

Articolo VI. Affidata che sia l'esecuzione dei Lavori medesimi ad
abito d'onesto Intraprendente per la Somma d'accordo con il
più plausibile vantaggio della Regia Amministrazione, il Pagamento
rispettivo potrà dividersi in tre Rate, prelevato il Decimo da vi
tarsi in deposito a titolo di Cauzione, e da rilasciarsi un Anno
dopo la consegna come siegue

- 1.° Si pagherà la prima Rate dopo eseguito la Stera e adattamento del
suolo, e dopo fatto il deposito di una metà dell'occorrente Breccia;
La Seconda dopo compiuto il deposito suddetto, e fatta la Conetta la
Condottura venticata, la palizzata ed altro; La Terza dopo ultima
to l'intero Lavoro, e riconosciuto in tutte le sue parti corrisponde
re alle qualità e condizioni del presente Scandaglio, emettere
perciò di Collaudo un mese dopo la Consegna
- 2.° Tale Consegna dovrà comprendere la Descrizione esatta del
lo Stato in cui saranno ridotti i Stradali anzidetti e quelli epia
; l'estensione, e profondità della Breccia, le Barricate, zaffo
nate, Selciate ed altro che si formano corredo con l'obbligo di
mantenerle il tutto, e restituirlo al termine di Anni Nove nel
medesimo buono stato, meno la Verice alle Barricate di le
gname che separatamente verrà compensata quando si stin
necessario ad esso Appaltatore, o ad altro Artista a piacere, come

anche la Potatura degli Alberi dulti di cui per ora non è
stabilita la precisa competenza; vedendo però essere carico e
non provabilità la vegetazione e custodia di quelli da esse prin
tali ad uso e stile di Arte

3.° In ciascun Anno sub finire del Mese di Settembre si farà una
diligente Ispezione dall'Architetto a tal uopo incaricato tan
to nella piazza che nelle Strade sudewitte contestualmente
all'Appaltatore per percepire il quantitativo della Breccia
da rifondersi sulla loro superficie secondo le rispettive quali
tà ed occorrenze onde conservarla senza abbassamenti ed incana
ture e precisamente nello stato di regolarità in cui gli venne
ro affidate, ne verrà rilasciato esso favore il convenuto Ca
none se prima non siasi ottenuto un Certificato di avere
esattamente adempito alle volute prescrizioni con la pro
vista specialmente della Breccia nel quantitativo prescrit
to da riconoscersi sempre prima che sia sparsa sul piano
stradale

4.° Agli Obblighi superiormente indicati a carico dell'Appaltato
re quello ancora si aggiunge di dovere Inaffiare ogni giorno
con la solita Botte li Stradali sudetti nei Cinque Mesi Estivi
conforme si pratica nella vicina pubblica Passeggiata del
Pincio e siccome accade bene spesso che la Natura benigna
mente vi provveda con abbondanti Piagge, così si conviene
che in compenso di tante minori Inaffiatore dell'Estate debba
l'Intraprendente supplirvi quando occorre anche nei Mesi
d'Inverno nei soli giorni di Festa, e sempre che il bisogno lo
esigga

5.^o In corrispettività di tali onerose Obbligazioni la Regia Amministrazione pagherà in ciascuna Anna, meno il primo immediatamente successivo al nuovo Lavoro fatto la somma di Scudi 1000 che l'Intendente riceverà come si disse a titolo di Canone dopo effettuate l'emende prescritte negli

Ed è quanto subordinatamente si rassegna a pieno discarico delle onerose raggioni convenute, questo dì Maggio 1841

N. B. La Regia Camera paga al Sig. Dottor Poggioli Direttore dell'Orto Botanico, a titolo di Amministrazione per la Manutenzione di tutti i stradali della Pubblica Passeggiata del Pincio edelli altre Minore, più so il Colosseo, compresa la sostituzione degli Alberi, spalliere ed altro la Chazzatura ed espurgo dei Viali dalle rinasceze, l'innaffiatura generale, ed altro l'Annunzio di 2250 .. 74 e con alcune condizioni più tosto attenuate che eccedenti l'annata Romana, onde su queste basi potrà modellarsi proporzionalmente ciò che converrebbe spendere per lo Stradone e Piazza della S.^{ma} Trinità de Monti

1840

Memoria per l'Illmo Sig: Cavaliere De la Posien
Segretario di Ambasciata di Francia

L'Architetto della Reale Accademia di Francia Sig.
Marini ricevette per mezzo dell' Illmo Sig: Conte di
Requena li 16 Senajo 1841 Scudi Sessanta a titolo di
di manovazione per la Perizia con Pianta del Palazzo
dell' Antica Accad. di Francia al Corso redatta li 18 Maggio
1840

Piu per mezzo di un Ordine sulla Cassa de Stabilimenti
~~Francese~~ in S. Luigi de Francesi datato li 14 Senajo
1841 per la Perizia ~~per~~ ^{definitiva} con Pianta delle piccole Case
presso S. Ivo fatta li 24 Luglio 1840

quindi nel Maggio 1841

L'Architetto Med ebbe l'onore di eseguire il progetto di
Rinnoiazione del Piano Stradale del Vicolo che dalla
Ven. Chiesa della S. Trinita de Monti tende alla Pelli-
ca Passeggiata del Pincio, con corredo di Pianta e Capito-
lo per l' Appalto degli occorrenti Lavori

Piu altra operazione riguardante il modo e le condizio-
ni da prescrivere al Sovrano Pontificio onde tratta-
re della Cessione del Diritto di Costare nelle Stradone

18057

con all' appoggio di altra Mappa indicante
 con diverse finte le rispettive proprietà ed adja-
 cenze rassegnata nello scorso Anno 1844. e da di questi
 due Creazioni straordinarie appunto fu appog-
 giata la richiesta dell' Illmo Sig. Cav. Schurz della
 Regia Ambasciata di accordare al nominato Sig.
 Marini Avvt. una conveniente Simulazione
 dersi rassegnata al beneplacito dell' Eccmo Sig.
 Ambasciadore e per effo dell' Illmo Sig. Conte
 Segretario Generale.

Laonde

[Faint mirrored text bleed-through from the reverse side of the paper, including words like "L'Industria", "Simulazione", and "Ambasciadore"]

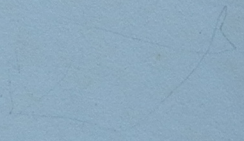

54
15
3
29



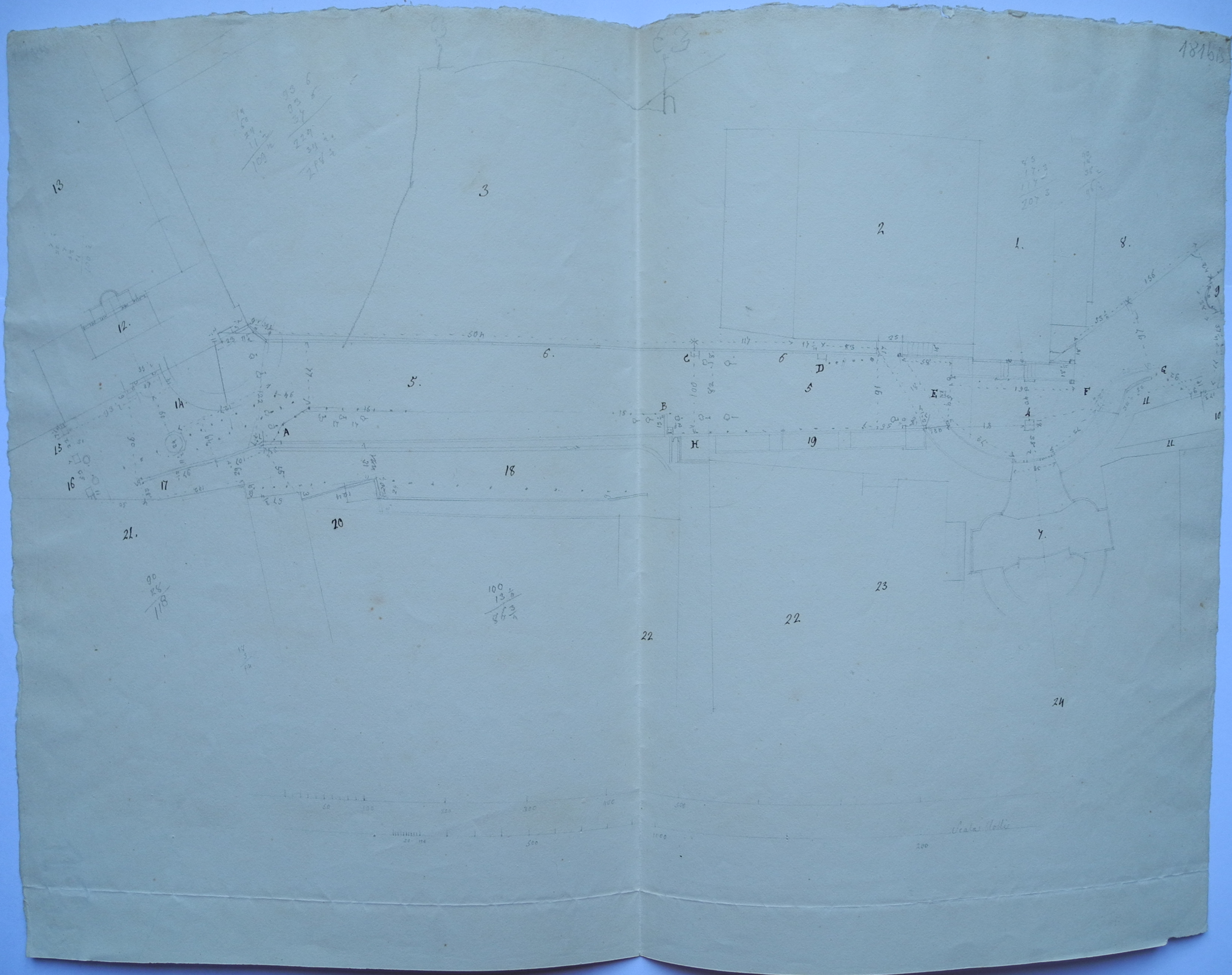

$$\begin{array}{r} 224 \\ 112 \\ \hline 108 \end{array}$$

$$\begin{array}{r} 90 \\ 224 \\ 31 \\ \hline 278 \end{array}$$

$$\begin{array}{r} 45 \\ 17.3 \\ 112 \\ \hline 207 \end{array}$$

$$\begin{array}{r} 90 \\ 18 \\ \hline 108 \end{array}$$

$$\begin{array}{r} 100 \\ 13 \\ \hline 86 \end{array}$$

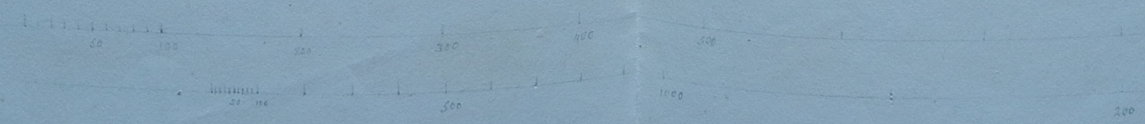

Catala Valle

1853

1853

1853

Vialone

Pianta Senesale della Piazza a Terreno ~~stradale~~ albera
 to ed altre Adiacenze Stradali contigue di particolare Suvvise di
 zione dei Regj Stabilimenti Francesi sub Incio ribovata dall'
 Architetto sottoscritto per Commissione Pregievole di Sua Exca. Il
 Sig. Conte de Nagueval ^{Primo Segretario di Legazione in quella Corte} in appoggio allo Scandaglio della spesa e la
 voti occorrenti per regolarizzare la superficie, e strarante di Bric
 cia inconformità di quanto plausibilmente venne praticato, e
 fatto si conserva nei diversi Stradoni della contigua pubblica

- | Passeggiata | |
|---|--|
| 1. Chiesa della ^{Sancta} Trinità de Monti | 15. Cannello d'ingressa alla Villa |
| 2. Monastero attiguo ed Otri ora | 16. Detto d'ingressa alla Passeggiata |
| 3. Monastero ^{notedutti} dalle S. Dame del Sagro | 17. Porzione della Via di S. Sebastia |
| 4. Obelisco e piazzale detto della ^{ma} Trinità de Monti | 18. Altra porzione della strada medesima che si unisce alla |
| 5. Stradone fiancheggiato da Olmi | 19. Locanda Casciano |
| 6. Nuova Casetta di ^{da farsi proibire} delciata per lo stato | 20. Corto detto di Napoli |
| 7. Scalinata famosa che discende in | 21. Locanda Senoj e altre |
| 8. Piazza di Spagna | 22. Vicolo del Bottino |
| 9. Casa del Celebre Puffino | 23. Fontana della Baraccia |
| 10. Casa dei Zuccari | |
| 11. Palazzo della Banca Francese | |
| 11. Viottolo diviso di pertinenza della | |
| 12. Palazzo e Villa Medici spettante alla | |
| 13. Reale Accademia di Francia per le | |
| 14. Piazzale fiancheggiato da Alberi di | |

Via Sistina

Via Gregoriana

Piazza di Spagna

Viccola della Botteghe Oscure

Scala di salmi Romani

Scala di Metri

[Faint, mostly illegible handwritten text in Italian, likely bleed-through from the reverse side of the page. The text is written in a cursive script and covers most of the page area.]

184
Vincenzo Tartaglia

Napoli per Pizzoli

Per la Conservazione delle Alberate ¹⁸⁵ Spallie
ne Viali, ed imboccature della Publica
Passeggiata al Monte Pincio e Celio con
presa la ripulita dei viali medesimi
estirpazione dell'Eube ~~con~~ come anche
l'innaffiatura giornaliera dei medesimi
Cinque Mesi estivi nel solo Pincio ed
incompenso dei giorni di pioggia in cui
non occorre l'innaffiatura si supplisca
in quelle feste degli Altri Mesi anche
d'inverno se venirà bisogno, pagari
dalla R. C. al Sig. Dot. Michel Angelo
Poggioli un Canone di L. 2100. 74 median
te l'istituzione e concessione di una Beneficia
sua vita davanti del 2° Marzo 1827
negli Atti del Nostro Consistorio esibita
do egli ogni Anno la Specifica delle spe
se di Opere Breccie ed Altro incontrate
a tale effetto debba beneficiare alla
R. C. la metà del ricavato ottenuto
sulla Somma anzidetta.

Con altro posteriore contratto del
19 Giugno 1834 considerando la mag
giore estensione data ai Viali e più
ragioni delle Passeggiate suddette fu
accresciuto il Canone suddetto di L. 105 =
portando così il totale a L. 2160. 74 e
con l'obbligo di ricevere il detto in con
segua con le precise dimensioni delle
Larghezze larg. e profondità delle bre
cie dettaglio degli Avvisi di per
restituire il fatto nello stesso stato

