

197
Accademia di Francia

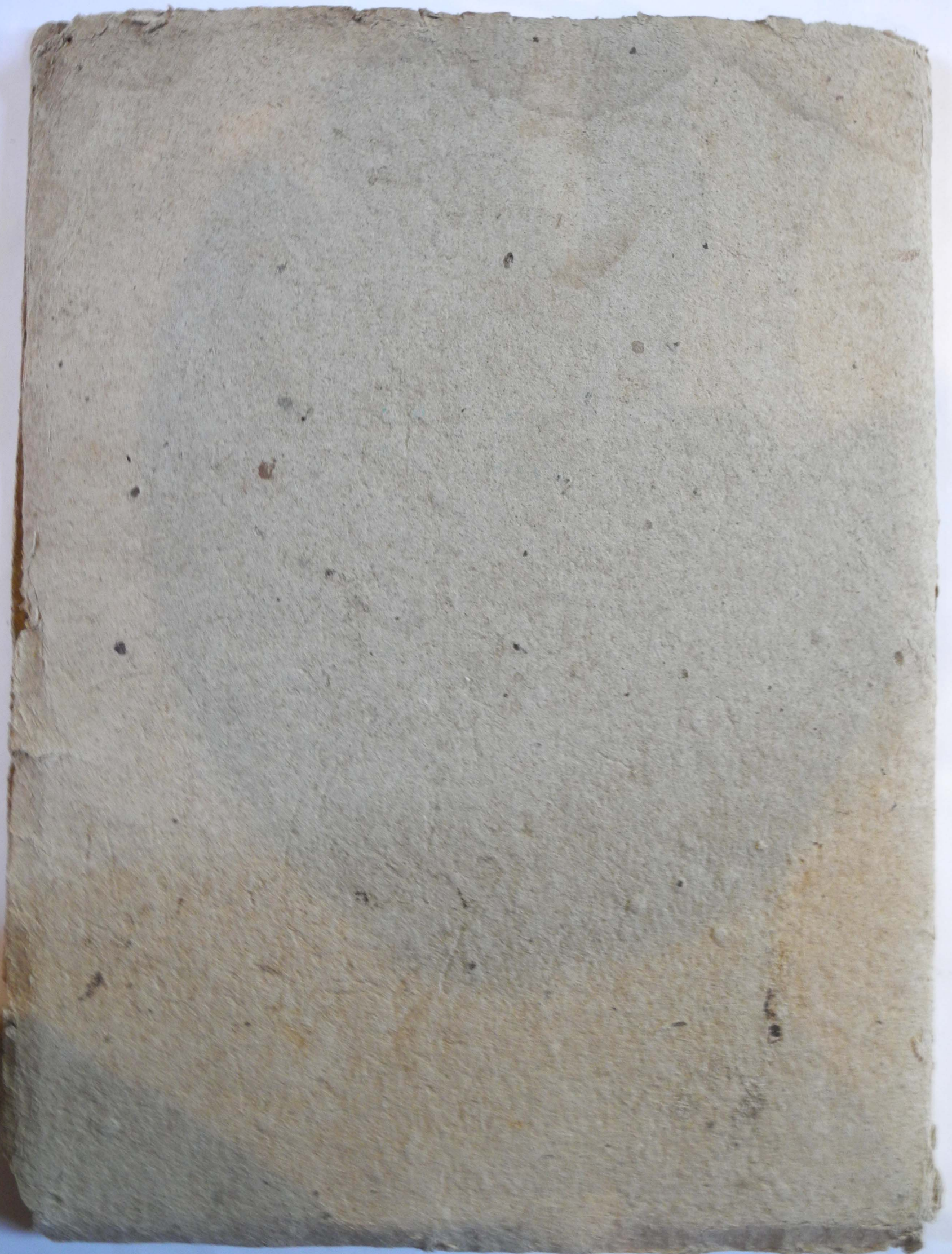

Accademia di Francia = Conto Nuovo =

Adi n. Senn 1555

1777-1798

Per un vetro sano del mio rimesso alla finestra dello studio di
Monsù Cypri

Adi 3. Detto

Per aver ripulito il finestrone dello studio di Monsù Mitò a Siena as-
ciutta et allustrato di vetri sani in tutti n. 120

Adi 5. D.

Per avere incartata una finestra all'abitazione di Monsù Grande

Adi 13. D.

Per n. 12. pezzi vetri nuovi del mio rimessi allo studio di Monsù
Cervi

Adi 16. Marzo

Per n. 6. sportelli di diverse finestre della camera degli oragj nuovi
rimpiombati di nuovo di vetri sani dell'isogj in tutti n. 1111

Per n. 120. legat. di latta saldate a d. n. 10. ragazzi e piom-
bi doppj fatti a suo vetri rotti e scarsi - n. 6. vetri sani
nuovi del mio rimessi a d. che erano mancanti - n. 6. sportelli
compagnj ripoliti di nuovo a Siena asciutta et allustrate

Adi 17. Aprile

Per n. 2. sportelloni del finestrone accanto lo studio del di detto
ripolite di nuovo a Siena asciutta et allustrate di vetri sani in
tutti n. 1200 - n. un vetro sano del mio rimesso a d. che era
mancante

Adi 24. Aprile

Per n. un vetro di Boemia del mio rimesso indell' appartamento
del finestrone di casa pad. otto

Adi 27. Maggio

Alla casa posta al vicolo del p.ombo al 3. piano
dove abita Monsù Angelo

Accademia di Francia = Conto Nuovo =

Adi n: Fenn 1555

1777-1798

Per un vetro sano del mio rimesso alla finestra dello studio di
Monsù Gire

Adi 3. Detto

Per aver ripulito il finestrone dello studio di Monsù Mitò a Siena as-
ciutta et allustrato di vetri sani in tutti N.º 110

Adi 9. D.º

Per avere incartata una finestra all'abitazione di Monsù Grande

Adi 13. D.º

Per N.º 12. pezzi vetri nuovi del mio rimessi allo studio di Monsù
Nervi

Adi 15. Marzo

Per N.º 6. sportelli di diverse finestre della camera degli arazzi nuovi
rimpiombati di nuovo di vetri sani degli suoi in tutti N.º 114

Per N.º 100. legat. di latta saldate a d.º N.º 10. ragazzi e piom-
bi doppi fatti a suoi vetri rotti e scarsi — N.º 6. vetri sani
nuovi del mio rimessi a d.º che erano mancanti — N.º 6. sportelli
compagnj ripuliti di nuovo a Siena asciutta et allustrati

Adi 17. Aprile

Per N.º 2. sportelloni del finestrone accanto lo studio del direttore
ripuliti di nuovo a Siena asciutta et allustrati di vetri sani in
tutti N.º 200 — N.º un vetro sano del mio rimesso a d.º che era
mancante

Adi 24. Aprile

Per N.º un vetro di Boemia del mio rimesso in dell'Appartamento
del direttore di Casto pagli otto

Adi 27. Maggio

Alla Casto posta al vicolo del pombò al 3.º piano in
dove abita Monsù Angelo

198^{bis}

Adj. 17. Mag. 1777

Cer. n. 11. Finestre ripolite di nuovo arena scintilla et allustrate

Cer. n. 1. Bustola rimpionbata di nuovo di Vetri Sanj del suo intimo

n. 20. = J n. 19. Legature di latta Saldate a D = J n. 6. ca.

pezzi e piombi doppi fatti a Sagj Vetri rotti e scarsi = J n. 5

Vetri Sanj nuovi del mio rimessi indetj che erano mancanti

Adj. 18. D^o

Cer. n. 3. Lampioni dello Scalone del Palazzo ripoliti di nuova arena

scintilla et allustrati = J n. 10. Saldature fatte a D = J n. 11

Vetri Sanj nuovi del mio rimessi a D ch'erano mancanti che l'hanno

rotti con le palle

Adj. 11. Ag. 1777

Cer. avere rimpionbato n. uno Sportello di Vetri Sanj del suo nel

L'appartamento del Direttore nella stanza dove mangiano li Sec-

vitarij in tutti n. 10 = J n. 4. Lega. di latta Saldate a D =

J n. 5. piombi doppi messi a Sagj Vetri rotti e scarsi = J n. 12 =

Vetri Sanj nuovi del mio rimessi a D =

Adj. 15. gboe 1777

Alla Abitazione del Pensionato della Regina.

Cer. n. 11. Sportelli di una finestra rimpionbata di nuovo di Vetri Sanj

del suo in tutti n. 48

Cer. n. 28. Lega. di Ottantadue a D per chiusura a Battente di ferro

Cer. n. 11. Vetri Sanj del mio rimessi a D ch'erano mancanti

Cer. n. 11. Viaggi pagati di porto e riporto

Adj. 17. D^o

All' Abitazione di Montu' Almè

Cer. n. 4. Sportelli di due finestre rimpionbati di nuovo di Vetri

Sani del suo in tutti n. 60 — Per. n. 31. Lega^{le} di latta saldate ad
 Cer. n. 14. Cappi e piombi doppi fatti a suoi vetri scarsi —
 Cer. n. 11. Vetri Sani del mio Cimessi e ch'erano mancanti —
 Cer. n. una Finestra Compagnia ripolita di nuovo a sua Siretta et alla

— Adi 18. g. 1738 —
 — All' Salone dove mangiano li Conzoniari —

Cer. n. 8. Sportelli limpiombati di nuovo di vetri sani del suo in tutti n. 45
 Cer. n. 13. Lega^{le} di latta saldate a di — Per. n. 13. Cappi e piombi
 doppi fatti a suoi vetri scarsi e scarsi — — Per. n. 11.
 Vetri Sani del mio Cimessi — parte a di e parte ~~di nuovo~~
 alij. Sportelli Compagnia

Cer. n. 5. Sportelli Compagnia ripolita a sua Siretta et all'uscio in
 da — — Adi 18. g. 1738 —

— All' Abbatiziona di Monsi Bovate —

Cer. n. 7. Vetri Sani del mio Cimessi in da — Segue all' Abbatiziona
 di Monsi Labuere — Per. n. un vetro scario del mio Cimessi
 segue dal Guardaportino — Per. n. 10. Vetri Sani del mio
 Cimessi alla Sua Guardiola in diverse finestre — Per. n. 11
 Lega^{le} di latta Cimessi ad uno Sportello di di — Per. n. 11.
 Cappi fatti ad Sportello — (quato)

— Adig. 18. g. 1738 —

Alle stanze incima che fanno cantone verso il bicolo del Piombo

Per n. 9. Sportelli limpiombati di nuovo di vetri sani del suo in
 tutti n. 120 — — — — —
 Cer. n. 64. Lega^{le} di latta saldate a di — — — — —
 Per n. 18. Cappi e piombi doppi messi a suoi vetri scarsi —
 Cer. n. 15. Vetri Sani del mio Cimessi in diversi Sportelli Compagnia

199 bis

Adi 11. Ott

Per n. 3. Vetri sani del mio Cimessi allo studio di Monsu Pacchi

Adi 16. Otto

Alle camere incima alla Sallera

Per n. 2. Sportelli Cimpiombati di novo di vetri sani del suo in tutti n. 18

Per n. 11. Lega di Latta Saldate a di

Per n. 11. Vetri sani del mio Cimessi in diverse fenestre

Per n. 8. Vetri sani delli sui Cimpiombati a di

Per n. 8. Vetri delli sui Cimessi a di fenestre levate da una bussola

Per n. 11. Sportelli di n. 18. Vetri Stuccate attorno con il mastice del mio e ripuliti tutti li sud. Vetri

Alle camere ove abita Monsu Però

Per n. 4. Vetri sani del mio Cimessi alle fenestre

Per un vetro sano del suo Cimpiombato di novo

All' abitaz. di Monsu Canò

Per n. 11. Sportelli Cimpiombati di novo di vetri sani del suo in tutti n. 30

Per n. 16. Lega di Latta Saldate a di

Per n. 6. Capperzi e piombi doppi mesi a suoi vetri Corti e scari

Per n. 8. Vetri sani del mio Cimessi in diversi Sportelli Compagni

Adi 17. Otto

All' abitazione de Monsu de Senna

Per n. 4. Sportelli Cimpiombati di Novo di mezzi vetri del suo in tutti n. 60

Per n. 30. Lega di Latta Saldate a di

Per N.º 17: Metri betri del mio limessi a d. che marcavano ²⁰⁰ /

Per N.º 9: piombi doppi mesi a suoi betri scarsi /

Per N.º 8: pacchetto delle sue accom. a d. spionelli /

Per N.º 11: fenestre Compagne Cijulite di novo a (Renasciuta) /
et illustrate /

Adi 5: Nov^{re} /

All'abitazione di Monsu David /

Per N.º 11: betri sani del mio limessi ad una fenestra /

Adi 2: Detto /

All'abitazione del Modello /

Per N.º 33: betri sani del mio limessi in diverse fenestre di d. Parze /

Per N.º 10: betri sani delli sui limpiombati di novo /

Per N.º 11: salda. di bagno fatte a d. /

Per N.º 10: Lega. di Latta saldate a d. /

Adi 13: Detto /

All'abitaz. di Pietrone il Guardaportone /

Per N.º 11: betri sani del mio limessi in diversi spionelli /

Per N.º 5: betri delli sui limpiombati di novo /

Per N.º 3: salda. di bagno fatte a d. /

Adi 14: Detto /

Per N.º 4: spionelli di due fenestre del N.º appartamenti. ove abita
il P. Direttore fatte di nuovo di betri sani del mio
in tutti N.º 96. /

Per N.º 44: Lega. di Latta saldate a d. /

Per N.º 44: pacchetto di ferro grosso del mio Longhe Lungh^{mi} /
inchiodate a d. /

Adi 16: Detto /

Per N.º 11: antiporte limpiombate di novo di betri grandi del
suo della misura di $\frac{3}{4}$ luno in tutti N.º 8 e impiom-
bati con piombo Largo, e grosso tirato a portar gli sud. betri
grosi /

2006

Per N. 12: Lega^u di Latta grossa ^{saldate} maffera ad _____ /
Per N. 3: piombi doppi messi a d. ^{scarsi} che erano scarsi _____ /
Per N. 4: vetri sani del mio limessi alle finestre della
stanza del Modello _____ /

Adi no. Noo^u

Per N. n: sportelli dell'Appartam^{to} (limpiombati di novo
in di vetri sani del suo in tutti N. no _____ /

Per N. 8: Lega^u di Latta saldate a di _____ /
Per N. 5: piombi doppi, messi a suoi vetri scarsi _____ /
Per N. 4: vetri sani del mio (limessi a d. che mancavano
Per una bacchetta di ferro nova del mio longazⁿⁱ N. 3: ri-
messa a d. che mancava _____ /

Segue al Passetto =

Per N. 10: sportelli di d. Finestre (limpiombate di novo di
vetri sani del suo in tutti N. 120 _____ /

Per N. 50: Lega^u di Latta saldate a di _____ /
Per N. 16: tra rappersi e piombi doppi messi a suoi vetri
rotti e scarsi _____ /

Per N. 31: vetri sani del mio (limessi in diverse finestre
di d. passetto, e dell'Appartamento _____ /

Adi ns. Detto
all'abitaz. di Monsi Labusev

Per N. 8: sportelli di diverse finestre (limpiombati di novo
di vetri sani del suo in tutti N. 64 _____ /

Per N. 14: Lega^u di Latta saldate a di _____ /
Per N. 14: Rappersi e piombi doppi fatti a suoi vetri rotti,
scarsi _____ /

Per N. 4: vetri novi del mio (limessi a d. sportelli che manca-
vano _____ /

201
Per una bacchetta di ferro sopra del mio mesura d. che mancava
Lunga ^{mi} 3.

Si ritiene appresso di me da bonifarsi in d. conto N.º 96: Vetri vecchi
delle due fenestre del N.º Appartamento. Cufatte di novo
Ejui N.º 40: bacchette di ferro vecchio.

Adi in: Bre Cavato d. conto
all'abitaz. di Mansu David.

Per N.º n: Vetri sani del mio Cimessi ad' una finestra in d.
Adi 18. Detto

Allo studio di Monsu Pacchi

Per N.º 4. Sportelli di un finestrone Cimpiombato di novo di
vetri sani del suo in tutti N.º 144

Per N.º inc. Lega di Cestone Valdate a di

Per N.º 14: Capperi ejuiombi doppj mesi a suoi vetri Cotti a
Scari

Per N.º 4. Vetri sani del mio Cimessi a di che mancavano
Sf. allo studio accanto di Monsu Marri

Per N.º n: Sportelli del finestrone sopra al detto Cimpiombato
di novo di vetri sani del suo in tutti N.º 60

Per N.º 40. Lega di Cestone Valdate a di

Per N.º 9: Capperi ejuiombi doppj mesi a suoi vetri Cotti e Scari

Per N.º 2 sportelloni Comyagni di loro Cimuliti di novo et allu-
strati a rena asciutta

Per N.º 6. Vetri sani del mio Cimessi a di che mancavano
Cavato finquis.

2016

Adi 12 Jun 1599

All' Abitazione della Fontaniera posta sopra la Fontana

Cor. N. 4: Sportelli di una finestra impiombata di nuovo di vetri sani del suo in tutto N. 14

Cor. N. 8: Lega di latte saldate a d

Cor. N. 1: Bacchetta di ferro nuovo del mio disegno a d che mancava

Cor. N. 13: Vetri sani del mio disegno in d Sportelli che mancavano

Adi 19: Detto

Alla Casa posta al vicolo del Ciombo al n. piano

Cor. N. 3: Vetri sani del mio disegno a d

Adi 3: Sett

Al Salone in dove pranzano li Pensionanti

Cor. N. 16: Vetri sani del mio disegno in d

Adi 3: Detto

Cor. N. 3: Campioni dello Scalone Cipolito di nuovo a d e illustrati

Cor. N. 18: Vetri sani del mio disegno a d che mancavano

Adi 8: Ott

Alla Stanza di Monsi Piro

Cor. N. uno Sportello fatto di nuovo di vetri sani del mio in tutto N. 15

Cor. N. 8 Lega di latte saldate a d

Cor. N. 4: Bacchetta di ferro nuovo del mio lunghe l'una pmi. due e mezzo inchiodate a d

Adi 11: Nov

Al pmo piano dove stanno le statue alla Stanza dell' Quercij

Per averci aggiustato N.º 6 Sportelli — Per N.º 19. Vetri Sani del mio Cimepi
mefi in c. che mancavano — — — — —

Per N.º 8. Vetri dell' Sui Cimpionbati di nuovo — — — — —

Per N.º 4. Lega^{da} di Latta Saldate a d. — — — — —

Per N.º 11. Saldature di Stagno fatte a d. — — — — —

Segue dal Direttor = Per N.º 5. Vetri Sani del mio Cimepi
in diversi Sportelli di d.º — — — — —
Adi 17: Nov^{ve} — — — — —

Per N.º 16. Vetri Sani del mio Cimepi alle fenestre del primo
Appartam.^{to} — — — — —

Per N.º 6. Vetri Sani dell' Sui Cimpionbati di nuovo — — — — —

Per N.º 12. Lega^{da} di Latta Saldate a d. — — — — —
Adi 13: d.º — — — — —

All' abitaz. di Monsi Sagrà — — — — —

Per aver stuccato di Novo attorno attorno una fenestra
di vetri dell' Misura del 15: — — — — —

Per un vetro nuovo del mio Cimepi ad' una fenestra ind.
— — — — —

Adi 4: Xbre — — — — —

All' abitazione del Guardaportone,
— stanza del Modello — — — — —

Per N.º 19. Vetri Sani del mio Cimepi alle fenestre in
de — — — — —

All' abitaz. del Cocco — — — — —

Per aver Cimpionbato N.º 6. Sportelli di N.º 3. fenestre di
vetri Sani del suo in tutti N.º 90 — — — — —

Per N.º 48. Lega^{da} di Latta Saldate a d. — — — — —

Per N.º 40. Rapprezzi e Cimpionbati doppj mefi a suoi vetri
rotti e scarsi — — — — —

Per N.º 5. Vetri Sani novi del mio Cimepi a d. Sportelli
che mancavano — — — — —

Cavato — — — — —

Adj Emò Feb 1780

202
Cer. N.º 6. Vetrij Sanj del mio Cinespi dal Guadagnatore

Adj 19. Detto

Allo Studio di Monsi Davide

Cer. N.º 6 Vetrij Sanj del mio Cinespi in D

Segue alla Stanza della Direttrice = Cer. N.º 12 Vetrij Sanj del mio Cinespi in D

Adj 22 Detto

Alla Stanza dove puanga il Direttore

Cer. N.º un lampadaro Cipolite di nuovo

Cer. N.º 15. Forge rifermate a d. chersano staccate

Cer. N.º 12 Vetrij Sanj del mio Cinespi in D Stanza

15 caple Emò in dell' appartamento del Direttore

Cer. N.º 12 finestre di N.º 12 sportelli f. d. di Vetrij di Buemia ripolite di nuovo a Curo Sciatta, et allustrate

Cer. N.º un Vetrijo della Sopra Misura nuovo del mio Cinespi a d. del Costo 180

Cer. N.º 1 Vetrijo sano del suo Cinespi all'ampione accanto la Sala

Cer. N.º 1 Vetrijo della Misura del 10 ~~piombo~~ dato al figlio del Direttore

Adj 17 Mag

Alla casa posta al vicolo del Ciombo dove abita lo Scarpellino

Cer. N.º 7 Busola della Loggia Cimpionbata di nuovo di Vetrij Sanj del suo in tutti N.º 16

Cer. N.º 9 Segal di Vata Saldata a d.

Cer. N.º 3 Capperzi e piombi doppi nesi a suo Vetrijo Cotti scari

Adj 19 Detto

Alla Stanza del Castello

Cer. N.º 1 finestrone Cipolite di nuovo a grand sciarda et allustrato
in' sopra di vetri Sanj in fatti N.º 100

Cer. N.º 14 Vetri Sanj del mio Cimessi a D. che Mancarono
@ 15 ctile

Segua all' Emò piano dove stanno le statue = Cer. N.º 5 fine
pro cimpiombate di nuovo di vetri Sanj del suo in tutti

N.º 189

Cer. N.º 180 Lega di latta Saldate a D.
Cer. N.º 10 piombi doppi messi a Suoj Vetri ~~Sanj~~ Scarsi

Cer. N.º 2 Vetri Sanj del mio Cimessi a ~~Sanj~~ Vetri
parte a D, e parte in' altri sportelli Compagnj

Se = Adj 16 Giugno = cavato fin qui = 4:17
Cer. N.º 3 Vetri Sanj del mio Cimesso alla Camera dove dorme il
figlio del Direttore

Cer. N.º 1 Vetro Sano del mio Cimesso in Salca
= Adj 11. Detto =

= All' Abitazione dove stava monsi Nali =

Cer. N.º 11 finestre Cipolite di nuovo a lora sciarda e allustrate
Cer. N.º 12 Vetri e mezzo nuovi del mio Cimessi in D

Segua alla Tolera della Signora = Cer. N.º 11 Vetri Sanj
del mio Cimessi in D
= Adj 13. Sette =

Cer. N.º 1 Vetro Sano del mio Cimesso alla Stanza delle Nanno
= Adj 16 Detto =

= All' Abitazione di Monsi Costo =

Cer. N.º 1 Vetro Sano del mio Cimesso alla Sud
Segua all' appartam.º del Direttore = Cer. N.º 3 Sportelli
di diverse finestre cimpiombate di nuovo di vetri Sanj del
in tutti N.º 30

Cer. N.º 8 Cappoggi e piombi doppi messi a Suoj Vetri
ti, e Scarsi

Et

203 bis

Cor. N° 11 Legio di Latta Saldata ad
Cor. N° 8 Vetri Sanj del mio Cinesi in sportelli Com-
pagni

Cor. N° 1 Barchetta di ferro nuovo del mio inchiodate
a d'iche mancava

Adj 14 Ott
Al Salone dove pranzano li Pensionanti
Cor. N° 15 Vetri Sanj del mio Cinesi in d
Seguò in Sala = Cor. N° 2 Vetri Sanj del mio Cinesi in
Sala

Seguò alla Stanza del Coro Cor. N° 3 Vetri Sanj del mio
Cinesi in d

Adj 9 gbr
Cor. N° 4 finestre Cipolite di nuovo a pena Sciutta, et
allustrate

Cor. N° 13 Vetri Sanj del mio Cinesi in d che mancava
no

Adj 9 Nbr
Cor. N° una Vetriana del Guardaportone Cipolite di nuo-
vo a pena Sciutta, et allustrata

Seguò in del Salone dove pranzano li Pensionanti = Cor.
N° finestre Cipolite di nuovo a pena Sciutta, et allu-
strate

Seguò all'abitazione di Monsi Peseri Cor. N° 3 finestre
due in della Sala sua Abitazione, e un del suo Studio Ci-
polite di nuovo a pena Sciutta, et allustrate

Cor. N° mezzo Vetro nuovo del mio Cinese in d finestra
alla Stanza di Monsi Gbr

Cor. N° 5 Vetri Sanj del mio Cinesi in d
Seguò alla Stanza di Monsi Corsi = Cor. N° 5 Vetri Sanj del
mio Cinesi in d

244

== Adj 18 Aprile ==

All' Abitazione di Monsi Lamarj =

Cer. N° 11 finestre dipolite di nuovo a pena Sciutta et allustrate

Cer. N° 3 Vetri Sanj del mio Cimessi ind che mancavano

Segue all' Abitazione di Monsi Prot = Cer. N° 11 Sportelli di una finestra riempimbarata di nuovo di Vetri Sanj del suo in tutti N° 30

Cer. N° 16 Segna di Latta Saldate ad

Cer. N° 10 Cappoggi, e piombi doppi messi a suo Vetri Coti, e Scary

Segue Cer. N° una finestra grande di N° 3 Sportelli dipolite di nuovo a pena Sciutta et allustrate

Cer. N° 12 Vetri Sanj del mio Cimessi ad che mancavano

Cer. Stucco di polvere di l'abastro consegnato al suo d'5 Adj 13 d

Cer. N° 1 vetro Sano del mio Cimisso in dove pranzano li Legio nantj

== Adj 6 Aprile ==

All' Abitazione di Monsi La Bassiera =

Cer. N° 11 Sportelli riempimbarati di nuovo di Vetri Sanj del suo in tutti N° 110 =

Cer. N° 8 Segna di Latta Saldate ad

Cer. N° 11 Vetri Sanj del mio Cimessi ad che mancavano

Cer. N° 3 Pachete di ferro nuovo del mio inchiodate ad che mancavano

~~Cer. N° 11 Viaggi pagati di parte e di tutto~~

Segue Cer. N° 6 Sportelli Compagni dipolite di nuovo a pena

Cer. N° 10 Saldature di Sanguo fatte ad

24
244

Adj 13 Rbu 1380

Det. N° 1 Vetro Sano del mio Cimesso alla Lanza del
Modello

Segno per la Scaletta y andare in Cocina = Det. N° 2
Vetri Sani del mio Cimesso ind

Det. N° 3 Lego di Latta Saldate a d
C 14 d

All' Abitazione di Monsu' Sagru = Det. N° 5 Sportelli
di diverse finestre Cimessiam bati di nuovo di
Vetri Sani del suo in tutti N° 110

Det. N° 15 Lego di Latta Saldate a d

Det. N° 8 Coppecci e piombi doppj sopra suoi Vetri
Cotti e Scarsi

Segno Det. N° 9 Sportelli Compagni Cipoliti di nuovo
a pena Sciacca et all'altre

Det. N° 5 Vetri Sani degli Sui Cimessiam bati di nuovo

Det. N° 11 Saldature di Stagno fuso ad

Det. N° 9 Vetri Sani del mio Cimesso a d Sportelli
Cipoliti che mancavano

Cavato il Sud Conto fin qui
Magato tutto segue

A principio il Conto dell' Anno 1381
Alla casa al vicolo del pinto al primo picone
per 14 vetrisani del mio rimaso di diversi
sportelli
per 12 vetri del suo rimaso di diversi
per una bacchetta d'oro del mio rimaso
anno sportello di malana

246

Adj 13 Rbu 1380

Cor. N° 1 Petro sano del mio Cimpo alla Banca del
 Moaello
 Lego per la Scaletta d'andare in Coena = Ser. N° 12
 Vetri Sanj del mio Cimpo ind
 Cor. N° 11 Lego di latta Saldate a d
 @ 14 d

All'abitazione di Monsu Sagra = Ser. N° 5 Sportelli
 di diverse finestre d'impiombati di nuovo di
 Vetri Sanj del suo in tutti N° 110

Cor. N° 15 Lego di latta Saldate a d
 Ser. N° 8 Cappucci e piombi doppj sopra Sagj Vetri
 Corti e Scarsi

Aqua Ser. N° 9 Sportelli Compagni Pipoliti di nuovo
 a pena Sciana et all'ora

Cor. N° 5 Vetri Sanj dell' Sagj Cimpiombati di nuovo
 Ser. N° 11 Saldature di Sagra fide ad

Cor. N° 9 Vetri Sanj del mio Cimpo a d Sportelli
 Pipoliti che mancavano

Cavato il Sud Conto fin qui
 pagato tutto segue

Riprincipio il Conto dell' Anno 1381
 Alla casa di Luicolo ^{Adj a gestaro} del pinto al principio
 per 14. mesi del mio rimesso di diversi
 sportelli
 per 12. mesi del mio rimesso di diversi
 per una bacchetta d'oro del mio rimesso
 anno sportello di manana

Del 10: gennaio

Ala finestra del ostello accanto la capanna
per 15: vetri sani del mio rimesso gli adeto

Del 10: febbraio

per 15: vetri sani del mio rimesso al fenestrate del pri-
mo appartamento nobile

Del primo marzo

Ala stanza del modello alla stanza dove prausino
lineasonari

per 15: vetri sani del mio rimesso gli idiversi sportelli
Ala studio della Capanna

per averci ripulite di nuovo arena asciutta il fine-
strone grade di n. 20: vetri sani

per 15: vetri sani del mio rimesso adeto

Del 9: Aprile

per averci ripulite di nuovo il fenestrone grade dove
dipinge il sig. direttore chesono 12: sportelloni

Del 11: maggio

per Augli e cartato una casa di Carta di fiontore
come la cola di pasta ghesade proprio e fa-
tura

Del 9: detto

per averci ripulite di nuovo 13: lappioni del osca-
lone consua liscia arena asciutta illustrati

per 15: vetri del mio rimesso adeti chesonacavano

per 17: legature di lata mese adeti chesonacavano

per 14: saldature di stagno fare adeti

per 13: canali di lata nuovi fare adeti

Del 10 detto

Ala riparazione di nuovi porre
per averci ripulite di nuovo il fenestrone dove
studa chesono di n. 20: vetri sani segue

205
per 13 vetrisani del mio rimese adedi
per una finestra della camera sua ripulita di nuovo
et alustrata con creta asciutta
Ai 13: detto

per un vetro di puerria del mio mesogli a unacor
nice del casto di paucoli due
Ai 14: detto

Alacocina del sig direttore
per 13 vetrisani del mio rimese agli alla finestra
Ai 16: detto

per un vetro sano del mio rimese alla abitazione del
guarda portone
Ai 17: quingio

per avere ripulito di nuovo l'abitazione della notte casualiscia
creta asciutta

per un vetro sano del mio rimese adedi
Abitazione de mosu sagra

per 11 sportelli di una finestra fatidino di vetrisani
del mio rimese 31:

per 12 legature di lita salute adedi

per 12 bache di ferro del mio lodolona yalmist
schiodate adedi

per 12 finestre ripulite di nuovo et alustrate

per 11 vetrisani del mio rimese adedi

Ripulitura il cento Ai 21: Agosto 1791

Alc sabore due fare la finestra di questi

per 13 vetrisani del mio rimese alla finestra

per 15 vetri del suo ripio bari di nuovo

per 15 finestre dal scale di cinque sportelloni
sono ripuliti di nuovo et alustrati

per n. 13: vetrisani del mio vinesti a deti macanti

per n. 14: vetri delisui rijiobati dinouo

per n. 15: salature de stagnio fate aderi

per tenno di carlarli crizmeteri ino pva

All primo piano alla partamento nobile

per n. 16: vetrisani del mio vinesti al finestre

di deto a partamento nobile

per n. 17: vetrisani delisui rijiobati dinouo

Ani 15: 2 brebie

Mestima amera doue stala sig

per n. 18: sporteli rijiobati dinouo stala stanti

per un vetrisano del mio vinesti a deto

Ani 18: deto alla scala da lumaca

per n. 19: sporteli rijiobati dinouo di vetrisani

del mio ituan 118:

per n. 100: legature dilata saldate aderi

per n. 101: vaxie picchi di vinesti a deti vetri

roti escarsi

per n. 102: vetri bachaedi fero del mio mese a

deti Penmaca uano

per n. 103: vetrisani del mio vinesti idiuasi

sporteli Capagni Penmaca uano

Calato il sedeto conto signi

206 bis

Di 11. Ott 1581

Ala casa al vicolo del Ciomb Incina

Cor. N. 4: Vetri Sanj del mio Cimasi a diversi spuntelli

Di 10 Netto
Cor. N. 3: Vetri Sanj del mio Cimasi alle fenestre della stanza del Modello

Cor. N. 11: Vetri grandi di Boemia del Costo l'uno prout
340 # messi al secondo Appartamento alle fenestre
~~Segue al secondo Appartamento #~~ Vetri Sanj del mio
Cimasi alle fenestre di ~~al~~ all'ampione del Torrione

Cor. N. 8 Saldature di stagno fatte a D
Di 19 5^o

Cor. N. 11: Vetri Sanj del mio Cimasi all'abitazione di
Quadrupotore

Di 10 go^{lo}

Da Monsu Natre Cor. N. 11: fenestre Cimpiolate di nuovo
in nove proutano li Cenionarij

Cor. N. 1 Sportello Cimpiolato di nuovo di Vetri Sanj del
Suo in tutto N. 15

Cor. N. 8: Lega di latta Saldare a D

Cor. N. 8: Cappucci e pioni bi doppi messi a suo ben far

Cor. N. 6: Vetri Sanj del mio Cimasi in diversi spuntelli
Segue allo studio di Monsu Nansen = Cor. N. 11 Sportello
fatti di nuovo di Vetri Sanj del mio in tutto N. 56

Cor. N. 36 Lega di latta Saldare a D

Cor. N. 10: Pancherionj di ferro grosso del mio Anglia
pui 4: inchiodare a D

Segue al secondo piano all'appartamento nobile
Cor. N. 11 fenestre Cimpiolate di nuovo di Vetri Sanj

di Boemia delli sui della misura di y luno in tutti N. 10
 Cer. N. 36 Legature di Latta Soldate & c.
 Cer. N. 11: Finestre sud Cipolite di nuovo et allustrate
 Cer. N. 11: Viaggi pagati di posto e Cippato
 Di 14 d.

Dove sta la sig. Orvetina al Secondo App.
 Cer. N. 3: Cristalli di un Tucno che sta sopra al Cammino
 con suo Diposo, e trallustrato
 Segue alla stanza delli Signorinj = Cer. avere Cipolite di nuovo
 meye Bassoli di Vetri grandi di Boemia et allustrate
 Cer. N. uno' Prato della med. stanza Cipolite di nuovo in
 pros et allustrato

Segue alla stanza della Paraviera = Cer. N. 1: Finestra Cipolite
 di nuovo a pena diata, et allustrato
 Cer. N. 3: Vetri largi del mio finestr in Bisese finestr di
 Segue alla stanza di Monza Pesca = Cer. N. 11: Finestre
 Cipolite di nuovo a pena diata et allustrate
 Cer. avere Cipolite di nuovo N. 3: Lampog
 con sua Stia, et a pena diata et allustrate
 Di 15: Rete

Allo Studio di Massa Cer. = Cer. avere gli Cipolite
 di nuovo N. 3: Appostellonj di con finestrone ed un
 altra finestrone di Avanz a pena diata et allustrato
 Cer. N. 11: Vetri largi del mio finestr in d.
 Segue all'abitazione del Cocchiere del Sig. M. M. M.
 Cer. N. 5: Vetri, e mejo nuovi del mio finestr alle
 finestre

Di 10 d.
 Alla Casa al vicolo del Giombi al primo piano =
 Cer. N. 9: Appostellj Cimpionbati di nuovo di Vetri largi
 del suo in tutto N. 15

2076

Cav. N. 13: Lega^o di latta saldata a d^o
 Cav. N. 10: Cappucci e piombi doppi messi ad ogni
 Cav. N. 9: Vetri largi del mio timpesti in diversi
 Segua al secondo piano in dove abbira lo scappellato
 Cav. N. 11: Vetri largi del mio timpesti in d^o
 Cav. N. 17: Viaggi pagati di posto, e di posto
 Adi 26 g^o 1800

Cav. N. 4: finestre della stanza in dove si chioda
 Cipolite di nuovo, e tallustrate
 Cav. N. 5: Spontelli riempiti con l'oli di nuovo di vetri
 del suo in tutti N. 30

Cav. N. 16 Lega^o di latta saldata a d^o
 Cav. N. 8: Cappucci e piombi doppi messi ad ogni
 Adi 28: dete

Alla casa al vicolo del pio bo al ultimo piano
 per N. 2: spontelli riprobati di nuovo di vetri sani
 del suo in tutti N. 19: vetri di legature di latta
 per N. 3: vetri sani e piombi doppi messi ad ogni
 per N. 1: vetro sano del mio rimaso ad ogni

Per N. 3: + ore
 All'abitazione di nuovo circa
 per N. 4: vetri sani del mio rimaso alla finestra
 All'abitazione dove sta un mosu labusiere
 per N. 6: vetri sani del mio rimaso alla finestra
 per una finestra ripulita di nuovo e talustrata
 con arena asciutta

Alla casa al vicolo del pio bo al secondo piano
 per N. 3: spontelli riprobati di nuovo di vetri
 sani del suo in tutti N. 19:
 per N. 9: legature di latta saldata ad ogni
 per N. 5: vetri sani e piombi doppi messi ad ogni
 per N. 1: vetro sano del mio rimaso ad ogni

ripiviciuailConto Ai 11: gennaio 1882

Alastansa dove sta mosu juare
per un vetro sano del mio rimmesoglianna finestra
* Ai 19: luglio

Alacasa Ale nicolo del pic bo icima
per un vetro sano del mio rimmesoglianna finestra
Ai 17: Agosto

per 12: vetri sani del mio rimmesi alastansa dove pra
nseno li masonari

per avere ripolito di nouo 12: lazioni de lescale
casualistica e rena ascita et alustrati

per 18: saldature di stagno fate adati

per 14: vetri sani del mio mesi adati

per 1: sporteli del primo appartamento
ripiobati di nouo di vetri sani del suo ituti

18 1/2

per 18: legature di lora adate adati

per 1: Bache di ferro del mio loga palmi
3: mesa adati chemacava

per 12: vetri sani del mio rimmesi idiversi
sporteli Compagni

Ai 11: Otre

per 12: vetri sani del mio rimmesi idiverse
finestre del primo appartamento

Ai 10: Eato

Alla bitazione del garsone di cucina
per 4: sporteli fatti di nouo di vetri sani del
mio ituti n 10: per 16: legature di lora

per 16: Bache di ferro del mio loche luna
palmi due emera mese adati

per 14: vetri sani del mio rimmesi de finestre
de la bitazione della signicila cameriera

ripiviciqua il conto Ai 11: gennaio 1882

Alastansa dove sta mosu juare

per un vetro sano del mio rimese sopra una finestra
* Ai 19: luglio

Alacasa Ale nicola del primo vicinia

per un vetro sano del mio rimese sopra una finestra
Ai 17: Agosto

per 12: vetri sani del mio rimese a la stansa dove pra
nseno li mesonari

per avere ripolito di nuovo 12: lazioni de le scale
casualistica e rena ascita et ab usati

per 18: saldature di stagno fate ad ete

per 14: vetri sani del mio mese ad ete

per 1: sporteli del primo appartamento

ripiobati di nuovo di vetri sani del suo ituti
R 28

per 80: legature di latta ad ete ad ete

per 1: pacchetto di ferro del mio loga palmi

3: maza ad ete Chemacava

per 12: vetri sani del mio rimese idiversi
sporteli compagnia

Ai 27: Ottobre

per 12: vetri sani del mio rimese idiverse
finestre del primo appartamento

Ai 10: Settembre

Alla bitazione del garzone di cucina

per 14: sporteli fatti di nuovo di vetri sani del
mio ituti in 110: per 16: legature di latta

per 16: pacchetto di ferro del mio loche luna
palmi due emera mese ad ete

per 14: vetri sani del mio rimese a la finestra
de la bitazione della signora Camariera

2865

Al 30. d'ore

Alla abitazione del cucchiere
per n^o 2: vetri mezzo del mio riplesi da fine
per n^o 3: vetri deli sui ripio bati di nouo

Al 11. d'ore

Alla abitazione de mosu de sene
per uno sportello fatoci di nouo di vetri sani
mio itutin^o 4: per una barchetta di ferro nouo
del mio e una legatura mesa adete
per una finestra ripolitagli di nouo etate
per n^o 4: vetri sani del mio rimesi adete

Allo studio de mosu bacari

per n^o 3: vetri sani del mio rimesi al finest
Alla stanza douesi fa la academia

per n^o 6: vetri sani del mio rimesi al finest
Alla stanza doue pranseno li mesonari

per n^o 5: vetri sani del mio rimeso gli al finest
per n^o 3: vetri deli sui ripio bati di nouo

Al primo piano

per n^o 6: vetri sani del mio rimeso gli di uers
nestra per n^o 2: vetri deli sui ripio bati di nouo

Alli mezanini icima doue stano li mesonari

per una finestra de una camera ripulita
nouo et abustrata per n^o 6: vetri sani del
rimeso gli di uersa finestre

Al 18. d'ore

Allo studi di scultura cacanto la fontana
per n^o 3: vetri sani del mio rimesi al finest
sojra Alreto con grade icomo do efortica
per n^o 5: saldatura di stagnio fate adete
per n^o 2: legature di latta saldatura adete

Adi 11: Detto

Al secondo Appartamento

per un Vetro di Sani del mio rimesso alla finestra
 della camera dove dorme la batino
 per un Vetro del suo ripiobato di nuovo
 per un Vetro sano del mio rimesso al antiporta
 della camera dove dormono le signorine
 per un Vetro del suo ripiobato di nuovo
 per un Vetro di Sani del mio rimesso al piane del
 portone per un Vetro di stagno fatto ad
 Adi 18: Dec 1752

Per aver Cipolito N. Fenestre del secondo appartamento di Veni
 grandi di Boemia in Tutti N. 20 a mio rischio Cipoliti, et
 Altratti

Per un Vetro sano del mio rimesso alla abitazione di Monsieur
 Salè al N. 3:
 Cavate il suo detto conto si qui

Adi 10: Maggio 1783

Per un Vetro del mio rimesso a una Lanterna di Salas

Adi 6: Maggio 1783

Per N. 12 Veni Sani del mio rimesso al Lampione del Portone

Per N. 18: Salcatore di Stagno. Fatte a 3°

Per N. 8: Legature di latta Salcate a 2°

Per N. 8 Canne di Corda per attaccare i Lampioni Spezo del proprio

Adi 11: Mag:

Per un Vetro sano del mio rimesso alla Camera di Monsieur Deserey

ed un Altro vetro vetro dove stanzano li Menonarij

Adi 8: Lug 1783

Per N. 6: Sportelli di 3 Fenest: N. 10 in tutto di Nove di vetri Sani

296

del suo in Tutti N° 72

Per N° 30 Lega ^{ad} di latta saldate a d
Per N° 31 Appezzi e piombi doppi meri a Sotti Votri ^{settimanali}
Per N° 30 Pacchette di ferro delle sie accomodate a d Sportelli n°

fatti di Novo

Per N° 12: Vetri Sani del mio rimessi al Lucernario del Livorno

Per N° 3: Piombi doppi meri ad
Al 11: luglio

Alostansicite ~~pe~~ ~~sa~~ ~~no~~ piano
per N° 3: finestre ripolite di nuovo stala-
strate avena asciuta

per N° 4: vetri sani del mio rimessi agli idiva-
si sportelli di macaavano

per N° 6: vetri del suo ripio bandi nuovo
Al primo 7bre

Alla bitazione di mosu scasase

per N° 5: sportelli ripio bandi nuovo di vetri sani
del suo ituti n° 6

per N° 7: legature di latta saldate adetti

per N° 8: rapaxie picchi doppi meri a soi vetri-
roti e scarsi

per N° 1: bacche di ferro del mio loche luna p dmi
due eme a mese dei di macaavano

per N° 6: vetri sani del mio rimessi adetti macaavano

Per N° 4 Vetri delli sui rimessi a due Sportelli della Fen^a
in Cucina del secondo piano

Al 15 Ott 1783

Adi 31^o Nov^o 1783

- Per n^o 4: Lampioni delle Scale ipotite di Novo con sua Liscia et allornati a Cena Arrivata — — — — —
- Per n^o 5: Vetri Sani del mio rimessi a d^o de mancarano — — — — —
- Per n^o 16 Adattare di Stagnio Fatte a d^o — — — — —
- Per uno sportello di Latta grande un palmo fatto a d^o — — — — —
- Per aver speso 7 Libbre 8 e mezza di Corda mancina — — — — — 8'5
- Per mezza giornata di un Uomo per mettere d^o Corda alli s^o Lampioni — — — — —

Adi 7^o Nov^o 1783

Al primo piano

- Per n^o 4 Sportelli di due Fene ^{rimpiombati} di Novo di vetri Sani del suo in tutti n^o 72 — — — — —
- Per n^o 64 Lega^{re} di latta saldate a d^o — — — — —
- Per n^o 8 Nappuzzi messi e piombi doppi messi a suoi vetri rotti, e scargi — — — — —
- Per aver rimpiombato una Fene^{re} di vetri Sani del suo in tutti n^o 5: — — — — —
- Per n^o 8 Lega^{re} di latta saldate a d^o — — — — —
- Per n^o 18 Vetri Sani delli s^o rimessogli in diverse Fene^{re} Compagnie de mancarano — — — — —
- Per n^o 32 Vetri delli s^o rimpiombati di Novo in diverse Fene^{re} — — — — —
- Per n^o 17 Vetri Sani, novi del mio rimessogli nelle Fene^{re} dove si modella, e dove pranzano Li pensionarij, e alle Fene^{re} del Appartamento — — — — —

Adi 11^o Nov^o 1783

Al primo Piano

- Per n^o 2 Vetri Sani rimessi a una Fene^{re} de man^{ne} — — — — —

2406

Adi 5. Decce 1783

Per non Fene Cipolito gli di novo da Vetri grandi di Boemia del
suo in Tutti N^o 10 fatti a Reno acciotta et allustrati

Per un Vetro sano del mio timesso ad una altra Fene
Causato il sudito Corro si quei i giorni 13

Lacedo Adi 9 Decce 1783

Per un Vetro sano del mio timesso alla Stanzia ove
Pranzano li Penzionarij

Adi 5. Gen 1784

Per N^o 3 Vetri sani del mio timessi alle Fene della Sala
Adi 13. Gen

Per N^o 2 Vetri sani del mio timessi al Secondo piano in sala
All' appartamento sopra la Fontana

Per N^o 2 Sportelli di una Fene l'impombata di Novo di
Vetri sani del suo in Tutti N^o 36

Per N^o 16 Lega di latta Salvate a d^o
Per N^o 4 Vetri sani del mio timessi a d^o de manca

Adi 8. Maggio 1784

Per aver Cipolito di Novo il Fenestrono grande d'ove si fa
L'accademia d'estate di N^o vetri sani

Per N^o 5 Vetri sani del mio timessi a d^o de mancavano
Adi 12. Luglio

Allo studio di Scultura in Orsile
Per aver Cipolito di Novo, in Opera, dento, e fori un Fenestrono
di N^o 4 Sportelloni di N^o 200 Vetri sani

Adi 16. Decto

Da Monceur Vodoiere Architetto
Per N^o 3 Vetri sani del mio timessi a una Fene de manca
Per un Vetro del mio timesso dove pranzano li Penzionarij

A di 11: Agosto 1784.

21

Per N^o 12: Vetri Sani del mio rimessi alle Camere delle

Signiorine — — — — —

A di 14: Settembre

Per N^o 3 Vetri, e mezzo del mio rimessi alla Casa al vicolo del

piombo — — — — —

Per N^o 5: Vetri Sani delli Suci (impiombati di Novo) — — —

A di 14: Settembre

Alle Camere dei Penzionarij a N^o 7:

Per N^o 3: Fene ^{di Suci} (impiombati) di Novo, et alluvate, à l'ena

arcivata — — — — —

Per pal: 30: di Corda ^{di} Lo sportello del Lucernario Speri del

proprio S no — — — — —

A di 5: Ottobre

Per N^o 7: Vetri Sani del mio rimessi alle Stanzie al N^o 5 — — —

Per N^o 3: Vetri Sani del mio rimessi alle Camere di Monsieur

Tombac — — — — —

A di 7: Detto

Per N^o 6: Vetri Sani del mio rimessi alle Stanzie del Guardia

Cortone — — — — —

A di 16: Detto

Alle Camere ove Giungano i Penzionarij

Per N^o 12: Vetri Sani del mio rimessi a una Fene ^{de} de man^{no} — — —

A di 19: Detto

Per N^o 11: Sportelli della Camera ove sta il ^{Volante} ~~Volante~~ volante

impiombati di Novo di Vetri Sani del suo in Tom N^o 312 — — —

Per N^o 12: Lega di Latta Sateate a d' — — —

Per N^o 4: Pacodure di ferro Novo del mio messe a d' de man^{no} — — —

2116

Per ^{no} 11: Vetri Sani del mio rimessi in diversi Sportelli Com
pagni de mancavano — — — — —

Per ^{no} 7: Sportelli compagni Cipoliti di Novo, et allustrati a pena
Ascivta — — — — —
A di n. Noue

Per ^{no} 12: Sportelli d'una Fene del Critore ^{del} andare alla Stanzia
ove Pranzano Li Penzionarij Cimpiombati di Novo di vetri
Sani delli suoi ^{no} 30: — — — — —

Per ^{no} 16: Lega di latta saldate a d' — — — — —

Per ^{no} 8: Vetri Sani del mio rimessi in diversi Sportelli de man
cavano — — — — —

Per ^{no} 21: Vetro Sano del mio rimessi in diverse Fene del primo
Appartamento Nobile — — — — —

Per ^{no} 18: Vetri Sani del mio rimessi alle Fene del n. Appartamento
e alle Fene delle Scale — — — — —

Per ^{no} 6: Vetri Sani del suo Cimpiombati di Novo — — — — —

Per ^{no} 3: Mezzi vetri del mio rimessi a d' — — — — —

Per ^{no} 3: Fene Cipolite di Novo, et allustrate a pena Ascivta

Per ^{no} 12: Fene di Vetri grandi di Buemia ripolite di Novo et
allustrate a pena Ascivta — — — — —

Alle Stanzie de Penzionarij al ^{no} 11 ove abita
Monsevr Codoie

Per ^{no} 3: Vetri Sani del mio rimessi alle Fene de manca^{no}
Al ^{no} 6: ove abita Monsevr Lodoghe

Per ^{no} n Fene Cipolitogli di Novo a pena ascivta, et allustrate

Per ^{no} 4: Vetri Sani del mio rimessi a d' de mancavano
Alla Stanzia ove pranzano, i Penzionarij

Per ^{no} n: Fene ripolite di novo a pena ascivta, et allustrate

212

Per No 1: Vetri Sani del mio rimesso a d' De mancavano
All' abitazione di Monsieur Bernardo al No 8.

Per No 4: Fene Ripolite di Novo a pena asciutta, et all'ora
A di 10 Detto

Per No 2: Vetri Sani del mio rimesso al No 13: e 14: ————

Per No 2: Vetri del suo rimpionbati di Novo ————
A di nn: Detto

Per un Vetro Sano del mio rimesso in Sala de man^a
A di 19 Detto

allo Stanza ove abita Monsieur Lerueur

Per No 11: Sportelli di una Fene rimpionbati di Novo di vetri
Sani del suo in Tutti No 30 ————

Per No 16 Lega di Latta Saldate a d' ————

Per No 6: Caperni, e piombi doppi messi a suoi vetri, potti, e
Scari ————

Per No 8: Vetri Sani Novi del mio rimesso a d' ————
Al No 11:

Per una Fene Ripolita di Novo, et all'ora, a pena asciutta
A di 10

per No 5: Lagnioni del scale ripoliti di nuovo e allu-
strati cosua liscia e rena Asciutta

per No 9: vetri sani del mio rimessi a d' che
mancavano ————

per No 14: saldature di stagno fatendati ————

per No 12: lega pura di latta fatta a d' ————
All'abitazione del coco

per No 3: finestre ripolite di nuovo e allustrate
A rena Asciutta ————

per No 2: Vetri sani del mio rimessi a d' che manca-
vano ————

212 bis

Anni: detto
 alla Casa Ale viscolo del piombo
 per n. 1: Anti porte riprobate in uno di vetri
 sani del quo ituti n. 56
 per n. 14: legature di latta saldate ad d.
 per n. 10: fessure di vetri dopo mesi a soi vetri
 rotati e scarsi
 per n. 3: vetri sani del mio ripresi ad d.

= Adi 5: Febro 1785 =

Casa al vicolo del Lionbo al primo piano dove sta il Servitore.

- Per n. 4: Sportelli di due fenestre simpiombatoci di novo in tutti n. 56.
- Per n. 14: Legature di latta saldate ad d.
- Per n. 16: Bacchette di ferro delle sue accomodate a d. Sportelli fatti di novo piu grandi delli Vecchi
- Per n. 8: Bacchette di ferro novo del mio ficsciuti a d.
- Per n. 38: vetri sani del mio ficsciuti a d. che prima erano in quattro con le mezze tavole, e adesso fatte in due a tutta luce in cima
- Per n. 11: altri Sportelli d'una fenestra simpiombata di novo di vetri sani del suo in tutti n. 14.
- Per n. 10: Legature di latta saldate ad d.
- Per n. 4: Bacchette di ferro nove del mio ficsciute ad d.
- Per n. 16: vetri sani novi del mio ficsciuti a d. che mancavano

= Adi 16: detto =

al Secondo Piano

- Per n. un vetro sano novo del mio simesso ad una fen.
- Per n. 3: vetri simessi del mio ad un altra fen.

Casa al vicolo del Lionbo dove abita il Servo dell' Orologgiaro

Per N° 6 Vetri Sani novi del mio fimepsi in diversi Sportelli
Per N° 4 Vetri delli suoi fimpionbati di novo

Adi 9 Aprile
Alla Stanza del Guardaportone

Per N° 4 Vetri Sani novi del mio fimepsi in diverse fen.
Per N° 11 Vetri delli suoi fimpionbati di novo

Adi 15 detto
Alla Stanza dell'Accademia d'Estate

Per N° 11 Vetri Sani novi del mio fimepsi al fenestro
ne

Adi 18 detto
= Dove pransono li Pensonori =

Per N° 4 Vetri Sani novi del mio fimepsi alle fenestre
Adi 17 Lug 1785

Per N° 12 Lampioni Cipolite di Novo con sua Lircia, e bene
allustrati

Per N° 11 Vetri Sani, Novi del mio rimessi a di de man^{no}

Per N° 18 Salvature di Stagnio fatte a d

Per N° 8 Vetri delli suoi fimpionbati di Novo
Adi 24 Ago

Allo Stanzone Nobile

Per N° 12 Fene di Quattro Spor^{li} Luno Cipolite di Novo, a fene
asciutta, e allustrate

Per un Vetro Sano del mio rimesso a un Spor^{li} di d de man^{no}

Per N° 12 Tremo di Cristalli ripoliti di Novo, con sud Drizzali
e bene allustrati Adi 10 Set^{re} alla Fen^a accanto al signiale

Per N° 5 vetri Sani del mio fimepsi alla Fen^a de man^{no}
Adi 17 Set^{re}

Incima al N° 5:

Per N° 12 Vetri Sani, Novi del mio fimepsi alle Fene de
mancavano

Adi 21 Ott^{bre}
Alla Camera del Signorino al pri^o Liano

Per aver fimpionbato una Buccola del migniano

213^{bis}

Per un Spor^{lo} duna Fene riempibata di Novo di vetri Sani del suo in Tutti 1708: — — — — —

Per 1703: Lega di Latta saldate a d^o — — — — —

Per 1702: Ciombi doppo messi a suoi vetri, ~~vetri, vetri~~ A di 11 Ombre

Allo Studio di Monru Ceme

Per Auergh Cipolito, un Fene mone, de guarda il Palaz Bracciani — — — — —

Per 1703: Vetri Sani, Novi del mio rimessi a d^o de man^{no} — — — — —

Per 1702 Vetri delli suoi riempibatogli di Novo A di 11 Ombre

Al secondo Ciano

Per 1710 Fene, Cipolite di Novo, a vena asciutta, e allu^{re} — — — — —

Per 1706: Vetri Sani, Novi del mio rimessi in diverse Fene de maneavano — — — — —

Per 1701: Ciombo nuovo a d^o — — — — — A di 17 Ombre

All abitazione del Guarda Lorraine

Per 1705: Vetri Sani, Novi del mio rimessi alle Fene de maneavano — — — — —

A di 31 Detto

Al secondo Appartamento

Per 1702 Fene di Vetri grandi di Boemia, ripolite di Novo, e bene allustrate — — — — —

Per Auer Cipolito un altra Fene di vetri Ordinari — — — — —

Per Auer Cipolito un Tremò, con un sopra cammino con Tripolo, e bene allustrati — — — — —

A di 4 Nove

Alla stanza al 1701

Per 1706: Vetri Sani, Novi del mio rimessi alle Fene de maneavano — — — — —

Per N^o 4 Vetri Sani, Novi del mio rimessi alle Fene dove giungano
L'Enzianari — — — — — Gr. 214

A di 15 Noue
All'abbita del Cucchiere

Per N^o 9: Vetri Sani, Novi del mio rimessi alle Fene de maca^{no}

Per N^o 3: Vetri Sani del suo rimpombati di Novo — — — — — Gr

A di 11 Detto
Allo Studio accanto alla Fontana

Per N^o 3 Spor^{ti} rimpombati di Novo di vetri Sani del suo in

Tutti N^o 98 — — — — — Gr

Per N^o 62: Lega di Latta saldate a di — — — — — Gr

Per N^o 18: Pacchette di ferro greso del mio Lon Lung^{mi} 24.2
Indiccate a di — — — — — Gr

A di 10
Dal Cuore

Per N^o 6 Sportelli di due Fene rimpombate di Novo di vetri Sani del suo

In Tutti N^o 53 — — — — — Gr

Per N^o 70 Lega di Latta saldate ad — — — — — Gr

Per N^o 5 Liondi coppi messi a suoi vetri, lotti e scarsi — — — — — Gr

Per N^o 5 Mezi vetri, Novi del mio messi a due altri Spor^{ti} Compaⁿⁱ
A di 15^o alla Casa al vicolo del Lambro per Liare i Venio

Per N^o 11 Vetri Sani del mio rimessi a una Fene
Cavato il sudore tutto signi porta 23:46

A di 17. Deco 1785
Allo Studio accanto alla Fontana

Per N^o 3: Sporti Sani di Novo di vetri Sani del mio in Tutti N^o 45

Per N^o 22 Lega di Latta saldate ad — — — — — Gr

Per N^o 10 Pacchette di ferro Novo del mio Longhe Luna^{mi} 17.2
Indiccate a di — — — — — Gr

Alli abbiⁿⁱ Incipia alla Scelta accanto alla Fontana
due abbita Monuⁿⁱ 8.

246

Per N^o 5 Fene Ripolite di Novo e all'uscite

Per N^o 18 Vetri Sani Novi del mio messi a una Fene di
due sporti stuccati di Novo con suo mastico fatto di portaf

Per N^o 9 Vetri Sani, Novi del mio messi in diverse Fene
che mancavano

Cavato fin Lui

A di 12 Gen^o 1786

Per N^o 9 Vetri Sani del mio rimessi al portafatto oue sta
il Duca de Perone

Per N^o 11 Vetri Sani del suo rimpioombati di Novo

A di 18 Feb^{ro} Detto

Casa al Vicolo del Rambo al n^o Piano

Per N^o 3: Vetri Sani, Novi del mio rimessi alle Fene de man^{no}

A di 3 Marzo d^o

Alla Cammerdelle Signorine

Per aver ripolito una Busceta di N^o 24 Vetri

Per N^o 12: Vetri, Sani, Novi del mio rimessi in d^o de man^{no}

Per N^o 12: Vetri celli suoi rimpioombati di Novo

A di 13 Giugno

Alla Scalera accanto la Fontana in soffitta

Per N^o 11 sporti di una Fene fatti di Novo di pezzi vetri ed mio in

Tutti N^o 18:

Per N^o 8 Legat di Latta caldate ad

Per N^o 4 Buccette di ferro Novo del mio Incudate ad

A di 27 Ago^{to} Detto

Al primo Appar^{to}

Cor. No. 1 Feneconi di No. 4 Spor. li Luno, (ripoliti di Novo, a rena
asciutta, e allustrati — — — — —

Cor. No. 2 Vetri Sani, Novi del mio rimessi in diversi Spo. li ^{no} _{de} _{no}

Cor. No. 4 Vetri delli suoi rimpicmbati di Novo — — — — —

Cor. No. 3 Tremo grandi di No. 3 Cristalli Luno (ripoliti di Novo, con
Tripole, et allustrati con molto Incommodo, e Fatica — — — — —

A di 17 Sett^{re}

All' abitazione del Duca Cortone

Cor. No. 3 Vetri, Sani, Novi del mio, et un piombo rimessogli, de
manevano — — — — —

A di 24 Detto

Ove fanno L'accademia

Cor. No. 2 Vetri Sani, Novi del mio rimessi ad una Fene ^{no} _{no}

A di 27 Detto

In sala dell' Illmo Sig. Direttore

Cor. No. 4 Vetri Sani, Novi del mio rimessi ad una Fene ^{no} _{no}

A di 31 Cap^o

Alla Scala al n.° Piano

Cor. No. 6 Spor. rimpicmbati di Novo di vetri Sani del suo in
Tutti No. 60 — — — — —

Cor. No. 24 Lega di Lanna sudate ad — — — — —

Cor. No. 12 Capozzi, e piombi doppi messi a suoi vetri ^{no} _{no}
e Scari — — — — —

Cor. No. 5 Fene compagnie ripolite di Novo a rena ^{no} _{no}
e allustrate — — — — —

Cor. No. 17 Vetri Sani, Novi del mio rimessi ad ^{no} _{no}

Cor. aper. (ripolito) No. 12 Fene di vetri grandi di Boemia
in Tutti No. 16 con suo Tripole, e allustrati — — — — —

2156

Per aver Cippolito un Tremò con suoi Cristalli — — — — —

A di n. Nove
All' appar^o del Sig. Direttore dal n. Piano

Per N^o 3 Vetri Sani, Novi del mio rimessi alle Camere de
Pensionarij — — — — —

Per N^o 15 Vetri Sani, Novi del mio rimessi in diverse
Fend^e de mancavano — — — — —

Allo Studio vicino alla Fontana

Per N^o 7 Vetri Sani, Novi del mio rimessi alle Fend^e di d^o
de mancavano — — — — —

Allo Studio ove sta Mons^{or} Allicialone

Per aver Cippolito un Finestrone grande a rena asciutta,
et all'istato — — — — —

Per N^o 3 Vetri Sani, Novi del mio rimessi a d^o de man^{no}
Alla Stanzia dello Svizzero — — — — —

Per N^o 3 Vetri Sani, Novi del mio rimessi agli Fend^e
de mancavano — — — — —

Per N^o 12 Lampioni delle Scale ripetiti di Novo a rena
asciutta, et all'istato — — — — —

Per N^o 3 Vetri Sani, Novi del mio rimessi a d^o de man^{no}

Per N^o 18 Saldature di Stagno fatte ad' — — — — —

Per un Lampione Novo grande di N^o 18 vetri del mio
quale serve il Portone grande così da corde — 3: 50

E Beneficato il suo pavoli 5 =

Alla Stanzia ove spanzano Li Pensionarij

Per No 8 Spor^{li} di due Fene rimpombate di Novo di vetri Sani 216
del Soc in Tutti No 120 — — — — —

Per No 64 Lega di Latta Saldate ad — — — — —

Per No 26 (Lapozzi, e piombi doppi messi a soci vetri, rotti,
E scarsi — — — — —

Per No 9 Vetri Sani, Novi del mio rimessi in diversi Spor^{li}
compagni — — — — —

A di 6 Nove

Dal Soco

Per una Fene rimpolita di Novo a renas asciutta e allor^{ta}

Per un Vetro Sano, Novo del mio rimessogli a un Spor^{li} de

A di 10 Nove

Alle Incisa a andare alla Fontana

Per No 7 Vetri Sani, Novi del mio rimessi alle in diverse
Fene de mancarano — — — — —

A di 17 Nove

All Camerino delle Signierine

Per un Vetro Sano, Novo del mio rimesso ad una bussola
di d^o de mancava — — — — —

Cavato fin Qui A di 14 Dec

Per aver rimpolito una Fene su Incima alla Sealeta a renas
asciutta e allustrata — — — — —

Per No 12 Vetri Sani Novi del mio messi ad una Fene de man

Cavato fin Qui

A di 13. Pennaro 1787

Da un Pensionario al No 5.

Per No 3. Vetri Sani novi del mio messi ad una fene rotti dal vento

21666

Adi 6. Maggio

Per No. 5. Vetri Sani novi del mio fimepsi in diversi Sportelli

Adi 15. Detto

All' Abitazione di Mondù Tomasso
Per No. 2. Sportelli d'una fene. simpionbato di novo
di Vetri Sani del suo in tutti No. 52

Per No. 14. Legature di latta Saldate a d.

Per No. 10. Vetri Sani novi del mio fioresciuti a delli per
avere levato le mezze Tavole, e ridotti a tutta luce.

Per No. 8. Bacchette di ferro novo del mio lunghe l'uno
palmo due fioresciute a delli

Adi 5. Aprile

Alle Stanze dell' Infermeria

Per No. 3. Vetri Sani novi del mio fimepsi in diversi Sportelli

Adi 2. Giugno

Per avere sispolito il lampione grande del Pertone di novo
con sua liscia et allustrato

Per un Sportello fatto di novo di No. 4. Canali di latta
longa un Palmo l'uno

Per No. 4. Vetri Sani novi del mio fimepsi ind.

Per No. 15. Saldature di Stagno fatte ind.

Adi 21. detto

All' Abitazione dove di pingge il Signorino

Per No. 2. Vetri Sani novi del mio fimepsi ad una fene

Adi 6. Luglio

Alla Stanza di Mondù Otto

Per No. 2. Vetri Sani novi del mio fimepsi ad una fene

Per No. 3. Vetri Sani delli suoi simpionbati di novo

All' Salone dove pranzano li Penzionati

Per No. 4. Vetri Sani novi del mio fimepsi in diversi spor
telli

Per No. 4. Vetri delli suoi simpionbati di novo

Adi 17. detto

All' abitazione di Monju' Dorte

Per un Vetro Sano novo del mio fimeppo ad una fene

217

Adi 18. Agosto

Dove Pransano i Pensionati

Per 5. Vetri Sani novi del mio fimeppi in diversi Sportelli

Adi 19. detto

Per Le Scale

Per un Sportello d'una fene. s'impionbato di novo di vetri Sani del suo in tutti N. 9.

Per N. 4. Legature d'ottone Saldate a d.

Per N. 4. Vetri Sani novi del mio fimeppi ind. che mancava

Adi 14. detto

All' Appartamento

Per 5. Vetri Sani novi del mio fimeppi in diversi Sportelli

Per N. 4. Vetri delli suoi s'impionbati di nove.

Adi 15. Ottobre

Sopra la Fontana allo Studio del Sig. Direttore

Per un Finestrone di N. 12. Sportelli s'ipolite di novo et allustato

Per N. 4. Vetri Sani novi del mio fimeppi in diversi Sportelli

Adi 19. 9.

All' Appartamento del Sig. Direttore

Per 10. Vene di diversi Sportelli di vetri grandi di Boemia s'ipolite di novo, et allustate a fene

217⁴ Per N. 4. Vetri grandi di Boemia del suo Gijolize di
novo et allustrate con suo tripolo
Per un Vetro sano novo del mio Gimejso ad una
fene.

Adi 13. Novembre
Alla Stanza ove si fa l'Accademia
Per un Vetro sano novo del mio Gimejso ad una fene.

Adi 16. detto
Allo Studio del Direttore
Per un Vetro sano novo del mio Gimejso in diversi
Sportello.

Alla Stanza di Monsieur l'Isiciale
Per N. 4. Vetri sani novi del mio Gimejso in diversi
Sportelli.

Per N. n. Vetri delli suoi Gimpionbati di novo
Alla Stanza ove pranzono li Penzionati
Per N. n. Vetri sani novi del mio Gimejso ad una
fene.

Alla Stanza del Cocio
Per un Vetro sano novo del mio Gimejso ad una
fene.

Alla Stanza ove dormano li Parzoni
di Lucina
Per N. 4. Vetri sani novi del mio Gimejso in diversi
Sportelli.

Per N. 4. Vetri delli suoi Gimpionbati di novo
Alla Scaletta della fontana al piano del Direttore
Per N. n. Sportelli fatti di novo di vetri sani del mio
in tutti N. 8.

Per N. n. Legature di latta Saldate a d.
Per N. n. Bacchette di ferro novo del mio lunghe
una inchiodate a d.

Adi 21: Dicembre

Cer. N. 4: Lampioni 3: delle Scale ed uno del Guar- 28
daporene ripoliti di novo et allustrati

Cer. N. 4: Vetri sani novi del mio messio ind.
che mancavano

Cer. N. 18: Saldature di Stagno fatte ad.
Cavato il Sud. importa

Adi 17: Gen. 10 1788

In Luina

Cer un Vetro Sano novo del mio rimesso ad un Sportel-
lo

Adi 21. 20
dove si modella

Cer. N. 4: Vetri sani novi del mio rimessi in diverse
fene

Adi 3: Marzo

All'abitazione di Monsieur Botte

Cer. N. 13: Sportelloni dello Studio del medesimo fli-
politi di novo et allustrati con levarli da' opera
con molto incommodo, e fatica

Cer. N. 12: Vetri sani novi del mio rimessi in diver-
si Sportelli che mancavano

Cer. N. 12: Sportelli d'una fene. (impugnata)
di novo di vetri sani del suo ind. N. 30

Cer. N. 10: Legature di latta Saldate ad.

Cer. N. 4: Apprezzi e piombi doppi messi a suoi
vetri rotti, e scarsi

2186^b

Adi 4. Marzo

All' abitazione di Monsieur Paul art. 1.

Per N. 12: Sportelli d'una fenestra rimpiombati di novo di vetri sani del suo in tutti N. 40

Per N. 14: Legature di latta saldate a d.

Per N. 6: Pappazzi, e piombi doppi messi a suoi vetri scari.

Per N. 11: Vetri sani novi del mio rimessi a d. che mancarano.

Per N. 3: Sportelli d'un fenestrone dello Studio del medemo lipolito di novo et allustrato

Per N. 11: Sportelli d'un'altra fenestra rimpiombata di novo di vetri sani del suo in tutti N. 30

Per N. 10: Legature di latta saldate a d.

Per N. 4: Pappazzi, e piombi doppi messi a suoi vetri rotti, e scari.

Adi 7. Marzo

Da Monsieur Miciatoris

Per avergli lipolito un fenestrone del suo Studio di N. 144: Vetri dentro e fuori sopra la scala con molto incommodo e fatica

Adi 10. detto in sala dove

Pranzano li Penzionari
Per N. 12: Vetri sani novi del mio rimessi in diverse fenestre

Per N. 11: Vetri sani novi del mio rimessi in diverse fenestre
Adi 7. Et per le ove pranzano li suoi

All' abitazione di Adi 9. detto
Cert. n. Vetri Sani novi del mio ^{me} mesi in diversi Sportelli 219

All' abitazione di Monsieur Compte a N. 4.
Adi no go
Cert. n. Sportelli d'una fenestra ^{te} impiombata di novo di vetri
Sani del suo in tutto R. 30.

Cert. n. 16. Legature di latta saldate ad. _____
Cert. n. 15. Spappezzi, e piombi doppi messi a suoi vetri rot
ti, e scarsi. _____

Alla nova abitazione del Sig. Direttore verso
il Vicolo del piombato
Cert. n. 4. Sportelli di due fenestre ^{te} impiombate di novo di
vetri Sani del suo in tutto R. 30.

Cert. n. 6. Legature di latta saldate ad. _____
Cert. n. 9. Vetri Sani novi del mio ^{me} mesi in diversi Spor
telli compagni _____

Adi 11. detto
Dove granzano i Penzionari
Cert. n. Vetri Sani novi del mio ^{me} mesi ad una fenestra _____

Adi 10. Maggio
All' appartamento del Sig. Direttore verso il Vicolo
del Liono
Cert. n. 4. fenestre ^{te} di due Sportelli l'una ^{te} di novo
et adustrati a rend' a scorta _____
Cert. un vetro sano, ed un altro vetro del R. 17. messi ad. _____
del mio che mancavano _____
Cert. n. una fenestra ^{te} di due Sportelli ~~l'una~~ fatta di novo di
vetri grandi di Boemia del mio della misura di _____ fine

296

quarte due, e mezza l'una mepi a d. in tutti 8
Per N. 11: palmi di Canali di piastra d'ottone mepi
in mezzo a d.

Per un altro Sportello del Tramezzo fatto di novo
d'un vetro grande di Boemia del mio della
misura di quarte tre riquadrato mepi a d.

Per N. 11: altri Sportelli del medemo Tramezzo fatti
di novo di vetri grandi di Boemia del mio
della misura di quarte due riquadrato mepi a d. in
tutti 8

Per N. 11: Legature di latta saldate a d.

Per N. 11: Pacchettoni di ferro novo del mio lunghe
l'una palmi tre inchiodate a d.

Adi 11. Luglio Per le Scale

Per avere si polito un lanternone con sua hiscia, et
allustrato

Per N. 6: Saldature di Stagno fatte a d.

Adi 19. Setto

Per N. 4: Sportelloni del pmo appartamento d'un
fene. si polito di novo et allustrato

Per N. 4: Vetri sani novi del mio si mepi in diverse
fene.

Adi 9. Agosto

Allo studio di Ellogio Bote d'Insiugian
Per N. 11: Fene. di quattro Sportelloni l'una
si politi di novo, et allustrati

Adi 28: Agosto

- Per la Scaletta sopra la fontana
Per N. 6. fene.^{le} di due Sportelli l'una fatte di novo di
mezza vetri del mio in tutti N. 306
Per N. 1240: Legature di latta saldate ad.
Per N. 80: Bacchette di ferro nove del mio longhe
l'una palmi due inchiodate e messe ad.
Per N. 12: Viaggi payari al Facchino di porto e di
porto

Adi 30. detto

Allo Studio accanto la Fontana

- Per N. 8. Vetri sani novi del mio simesi in diverse
fene.^{le}
Per N. 12. Finestroni di tre Sportelloni l'una si
polti di novo et allustrati

All' Appartamento sopra la Fontana
Atti due Cammeroni

- + Per N. 4. Sportelloni di due Finestroni sim
piombati di novo di vetri sani del suo
in tutti N. 192
+ Per N. 1312 Legature di latta saldate ad.
+ Per N. 34. Bacchette di ferro del suo ag
giuntate dal Chiavero, e messe ad.
+ Per N. 10. Bacchette di ferro novo del mio
longhe l'una palmi quattro inchiodate ad.

vetri Scorzj

Adi 9. d.

21

Alla Stanza de Ragazzi

Per un vetro sano novo del mio fimejso ad una
fene.

Cavato il suo Conto importa tassato
a novo Conto mettere i Prezzi puliti in una cartina 46: 163

Adi 6. Ottobre 1788

Per N. n: vetri sani novi ^{in Sala} del mio fimejso in diverse fene

Adi n. d. detto

Per N. n: vetri sani novi ^{in Sala e Scale} del mio fimejso ad una fene

Per N. 3: vetri delli suoi fimpionbati di novo

All'abitazione del Guardalortone

Per un vetro sano novo del mio fimejso ad una fene

Adi n. d.

Per N. 3: Lampioni grandi del lortone e scale fimpion-
ti di novo et all'istadi con sua liscia e rena asciutta

Per N. 3: vetri sani del mio fimejso a d. che mancavano

Per N. 6: Salature di Stagno fatte ad.

Per un sportello della fene delle scale fimpionbato di
novo di vetri sani del suo in tutti N. 6

Per N. n: legature di latta e due rappezzi

Per N. 6: vetri sani del mio fimejso in diverse fene

di d. scale

Adi n. 4: Ottobre

All'abitazione di Monsieur Belli
Per N. 4: vetri sani novi del mio fimejso allo Studio

Per N. n: sportelli d'una fene fatti di novo di vetri sani del
A Monsieur Officiato

+ Per N. 85. Vetri sani novi del mio sicrescinti ad
parte per avere fatto li Vetri a due partite e par
te mancanti

Adi 3. Settembre

Alla Scala a Lunaca sopra al Pozzo

Per N. 12. Sportelli di undici fene. ^{se} Simpiombati di
novo di mezz vetri del suo in tutti N. 129

Per N. 139. Legature di latta saldate a d.

Per N. 19. Bacchette di ferro del mio lunghe una
palmi due e mezzo inchiodate ad.

Per N. 17. Bacchette delle due accomodate ad.
Per N. 144. Mezz vetri novi del mio sicrescinti
a detti che mancavano

Per un altro Sportello d'una fene. del medemo
Luogo Simpiombato di novo di vetri sani del
suo in tutti N. 10

Per N. 17. Legature di latta saldate a d.

Per N. 4. Bacchette di ferro del suo accomodate
a d.

Per N. 4. Vetri sani novi del mio sicrescinti a d. che
mancavano

+ Per N. 4. Sportelloni di duafene ^{co} ^{si} ^{gi} ^{del} ^{lo}
Stanzione sopra la fontana Simpiombato di novo
di vetri sani del suo in tutti N. 37

+ Per N. 17. Legature di latta saldate a d.

+ Per N. 8. Cappuzzi xpiombi doppi mezza suoi

22/6

in tutti R. no

Per R. 6: Legature di latta saldate a d. C
Per R. 6: Racchette di ferro grosso del mio lungo d'una
palmi due e mezzo inchio date a d. C
Adi 11: Novembre

Per R. 11: Sportelli d'una fene. ^{di} impiombata di novo
di vetri sani del suo in tutti R. 30

Per R. 16: Legature di latta saldate a d. C
Per R. 7: Gappozzi e piombi doppi fatti a suoi vetri
rotti e scari.

Per R. 3: Vetri sani novi del mio fimeffi a d. che
mancavano.

Adi 2mo Dicembre

Per un vetro sano novo del mio fimeffi a l'abitazione
di Modiu Belli

Al Guarda Portone

Per un vetro sano novo del mio fimeffi a una Fene C

Adi 4: Dicembre

Allo Studio del Sig. Direttore

Per avergie sigpolite il fenestron grande di R. 300.
Vetri a arena asciutta et allustrato dentro e fuorilevato
tutti li sportelli su le scale e rimessi in opera con
molto incommodo e fatica

Per R. 4: Vetri sani novi del mio fimeffi a d. C

Per R. n. altre fene. dell' appartamento si fatto di
novo sigpolite di novo et allustrate a arena asciutta

Per R. n. fene. et un sopra porto sigpolite di novo et
allustrato a arena asciutta

Per R. 3: Vetri sani del mio mesi a d. che mancavano. C

De lavori fatti ad uso di Vetrara per Servizio dell'Accademia
di Francia d'Ordine del Sig. Direttore

Adi 10. Mag. 1788

Alla nova Stanza d'Ordine e Tramezzo dell'
Appartamentino del Sig. Direttore

Per una Fene^{sta} di due Sportelli fatta di novo di ve
tri grandi di Boemia del mio della misura
di quarte due e mezza l'uno in tutti N. 8. mi
si a d. che assieme importano ————— N. 80

Per N. 11. Palmi di Canali d'Ottone doppio
messi in mezzo a d. vetri del mio ————— 90

Per un altro Sportello del Tramezzo fatto di novo
d'un vetro grande di Boemia del mio della
misura di quarte tre riquadrato messo ad. — 45

Per N. 11. altri Sportelli del med. Tramezzo fatti
di novo di vetri grandi di Boemia del mio
della misura di quarte due riquadrati l'uno
in tutti N. 8. che assieme importano ————— N. 80

Per N. 11. Legature di latta saldate ad. —————

Per N. 11. Bacchettoni di ferro novo del mio
longhe l'una palmi tre inchiodate ad. ————— 15

Per N. 11. Saggi pagati di porto e riposto ————— 10

Si resta avere il pnte Conto.

6: 40

Conto da pagarsi

92

60
42
45
50
06
45
20
15

7: 83
08
15
40
04
40
06
20
22
20
60
10
30
10
10
5: 73

op

op

Adi 16. Xembre

All' abitazione di Monsieur Compté
Per un Sportello d'una fene.^a limpiombato di novo di Mezzi
vetri del suo in tutti R. 84

Per N. 56: Legature d' Otone Saldate a d. _____

Per N. 4: Bacchettoni di ferro grosso novi del mio lunghe
d'una palmi Cinque e mezzo inchiodate a d. _____

Per N. 67: Mezzi vetri novi del mio sicresciuti a d.
per avere fatta la luce più grande di prima _____

Per un'altra fene.^a limpiombato di novo, et allustrata a vena
asciutta _____

Adi 22. Gennaio 1789

al Cammerone ove pranzano i Penzionari

Per N. 12: Vetri Sani novi del mio limessi in diversi Spor-
telli _____

Adi 27. 2.^a

alla Casa al vicolo del Piombo dove abita il Servitore
al 1.^{mo} Piano

Per N. 3: Vetri Sani novi del mio limessi in diversi Spor-
telli _____

Per N. 4: Vetri delli suoi limpiombati di novo _____

Adi 13. Detto

Per N. 11: Saldature di Stagno fatte allo Sportello d'un
Lanternone _____

Adi 17. Detto

All' abitazione del Sig. Direttore
Per N. 2: Vetri grandi di Boemia del mio del costo l'uno
paoli Trenta e mepsi a due Cornice per due disegni _____

Adi 18. Detto

Da Monsieur Tomasso sopra la fontana
Per N. 5: Vetri Sani novi del mio limessi in diversi Sportelli _____

Per N. 4: Vetri delli suoi limpiombati di novo

Per N. 4: Saldature di stagno fatte a detto

Da Monsieur Pro

Per un vetro sano novo del mio rimesso ad una fenestra

Per N. 3: Vetri delli suoi limpiombati di novo

Adi 7. Marzo

Dove pranzano i Penzionari

Per N. n: Vetri sani novi del mio rimessi in una fenestra

Al secondo Appartamento ed alla lammerà della Sig. Cecilia

Per N. n: Vetri sani novi del mio rimessi a due sportelli

Adi 10. detto

Da Monsieur Cornè

Per N. 4: Vetri sani novi del mio rimessi ad una fenestra

Adi 30. detto

Per N. 5: Sportelli Per le Scale
d'un fenestrono limpiombato di novo
di Vetri sani del suo in tutti N. 92.

Per N. 5n: Legature di latta saldate a d.

Per N. 10: Bacchette di ferro delle sue accomodate
a d.

Per N. 11n: Bacchette di ferro nove del mio lunghe lura
palmi tre inchiodate a d. e ricresciuti avendo fatto li tela
ri novi più grandi delli vecchi

Per N. 30: Vetri sani novi del mio ricresciuti a d.
che primaverano le mezze tavole adesso ridotti a
tutta luce

al primo Appartamento
Per avere limpolito un lampadaro di pater nostri di

Dieciotto lumi con molto incommodo e fatica
Per N. 14: gocce di vetro siaccomodate con suo ottone e
riattacate al medesimo Lampadaro

Adi pmo Aprile 1789

Per N. 11: Alla Casa, al vicolo del Piombo ove abita il libraro
Sportelli d'una fenestra impiombati di novo di vetri
Sani del suo in tutti N. 11

Per N. 12: Legature di Latta Saldate a d.
Per N. 9: rappezzi, e piombi doppi messi a suoi vetri rotti
e Scarzi

Per una Bacchetta di ferro nova del mio fimeffa a d. che
mancava

Adi 10. detto
All' abitazione del Cocco

Per N. 11: Vetri Sani novi del mio fimeffi in diversi Spor
telli

Adi 13. detto
Allo Studio della Estate Quadraria

Per un Fenestron grande di due Sportelloni fatti a
cataratta stipoliti in opera sopra le Scale dentro
e fuori con molto incommodo e fatica

Per N. 9: Vetri Sani novi del mio fimeffi in d. che man
cavano

Adi 16. Giugno
Allo Studio di Mosiu Miscialò

Per N. 4: Sportelloni d'un fenestron stipoliti di novo
a rena asciutta et allustrati con molto incommodo e
fatica sopra la scala

Adi 13. detto

224bis

Alla Accademia dell' Estate

Per N. 4: Fene. ^{le} Hippolite di novo, et allustrate con sua
rena asciutta

Per N. 5: Vetri sani novi del mio rimessi in diverse
fene. che mancavano

Adi no. 6

Allo Studio sopra la fontana

Per N. 6: Vetri sani novi del mio rimessi ad un fene
strone

Adi 9. Luglio.

Al Sig. Direttore

Per un Cristallo novo del mio Alto quarta bre e
mezza, e largo quarta ~~quarta~~ bre messo ad una
Carozza del medemo.

Adi 13. Detto

Per N. 3: Lampioni delle scale e Portone Hippoliti di no-
vo et allustrati con sua liscia

Per N. 4: Vetri sani novi del mio rimessi a D. che
mancavano

Per N. 10: Saldature di Stagno fatte a D.

Adi 7. Agosto

Per N. 11: Vetri sani novi del mio rimessi a D. che
mancavano

Adi 13. Detto

Per N. 4: Vetri sani novi del mio rimessi in diver-
si sportelli che mancavano

Al Primo appartamento Nobile

Per N. 17. Sportelloni di diversi fenestroni limpiombati di novo di vetri sani del suo in tutti N. 459 9: 18
 Per N. 356. Legature di latta saldate a d. 1: 08
 Per N. 15. Cappuzzi e piombi doppj messi a suoi vetri rotti e scarsi 15
 Per N. 48. Bacchette di ferro ~~com~~ de l'edificac commodate a sei sportelli rifatti di novo alla debuita 48
 Per N. 14. Fenestroni di N. 4. Sportelloni luno sippoliti di novo, et allustrati con molto incommodo e fatica 11: 50
 Per N. 145. Vetri sani novi del mio simeffi in diversi fenestroni che mancavano 7: 05
 Per N. 56. Vetri delli suoi simeffiombati di novo 1: 12
 Per N. 174. Legature di latta saldate a d. 12
 Per N. 63. Saldature di stagno fatte a d. 63
 Cavato fin qui ascende in tutto

Adi 15. Ottobre 1789
 All'abitazione del Guardaportone
 Per N. 11. Sportelloni dell'ingreso della Porta limpiombati di novo di vetri sani del suo in tutti N. 30
 Per N. 48. Legature di latta saldate a d.
 Per N. 9. Vetri sani novi del mio simeffi in altri sportelli Compagni
 Adi 3. Novembre
 Per N. 6. Vetri sani e N. 8. Mezz vetri del mio simeffi all'abitazione del Cocco e dal Guardaportone
 Per N. 3. Vetri delli suoi limpiombati di novo

Per N. 17. Sportelloni di diversi fenestroni ^{limpiom} 225
 bati di novo di vetri sani del suo in tutti N. 459 9: 18
 Per N. 356. Legature di latta saldate a d. 1: 08
 Per N. 15. Cappozzi e piombi doppi messi a suoi
 vetri rotti e scarsi 15
 Per N. 48. Bacchette di ferro ~~com~~ de l'edie ac
 commodate a sei sportelli si fatti di novo alla
 schiata 48
 Per N. 14. Fenestroni di N. 4. Sportelloni luno
 sippoliti di novo, et allustrati con molto incom
 modo e fatica N: 60
 Per N. 145. Vetri sani novi del mio simeffi in di
 versi fenestroni che mancavano 7: 15
 Per N. 56. Vetri delli suoi simeffiombati di novo 1: 12
 Per N. 174. Legature di latta saldate a d. 12
 Per N. 63. Saldature di stagno fatte a d. 63
 Cavato fin qui ascende in tutto

Adi 15. Ottobre 1789
 Per N. 11. Sportelloni dell'ingreso della Porta ^{limpiombati di novo}
 di vetri sani del suo in tutti N. 30
 Per N. 48. Legature di latta saldate a d.
 Per N. 9. Vetri sani novi del mio simeffi in altri sportelli com
 pagni.
 Adi 3. Novembre
 Per N. 6. Vetri sani e N. 8. Mezza vetri del mio simeffi all'abitazione
 del Cocco e dal Guardaportone
 Per N. 3. Vetri delli suoi simeffiombati di novo

Dove Praxano i Perzionari ed a N. VII. da

Per N. 9: Vetri Sani novi del mio fimepsi in diverse fene
Monsieur Bona
Adi 7. detto

Per N. 4: Vetri Sani novi del mio fimepsi in diverse fene
dell'abbitazione della madre del Guardaportone
Alla Casa al vicolo del Piombo dove abita la Mra di
Scuola

Per N. 3: Vetri Sani novi del mio fimepsi ad una fene

Per N. 4: Vetri delli suoi fimpionbatoci di novo
Adi 14. d.

Al 1mo Appartamento Nobile

Per N. 3: Vetri Sani novi del mio fimepsi in diverse
fene

Per avere Cipolito due Lampioni grandi uno delle
Scale e l'altro dell'Entrone del Portone con sua
Liscia ed allustrato

Per N. 4: Vetri Sani novi del mio fimepsi a d. chi man
cavano

Per N. 8: Saldature di Stagno fatte a d.
Adi 1mo Lembre

Al N. 17: da Monsieur Bona

Per un sportello d'un fenestron fimpionbatoci di novo
di Vetri Sani del suo in tutti N. no

Per N. 12: Legature di latta Saldate a d.

Per N. 4: Vetri Sani novi del mio fimepsi in altri sportelli
compagni

Per N. un vetro sano novo del mio rimesso a N. uno

Per N. n: Vetri Sani e N. 3. mezzi vetri del mio fimepsi
si per le Scale e Scaletta Segreta

Per N. n: Vetri Sani novi del mio fimepsi alla Camera
del Servitore

Per un Lampione da Muro consegnato al Sig: Direttore
del Costo paoli Sei

226

Per una fene. ^{Adi 3: detto}
comordinata di novo al Palazzo del Papa
con ordine del Sig: Direttore per dipingere il Quadro di
S. Pietro

^{Adi 3: detto}
Casa al vicolo al Piombo ove abita il libraro
Per N. 5: Vetri Sani novi del mio fimepsi ad una fene
Per N. 4: Vetri delli Suoi fimepiombati di novo

^{Adi 16: detto}
All'abitazione del Guardo Portone
Per N. 2: Vetri Sani novi del mio fimepsi ad una fene
All'abitazione de Penzionari a B. uno

Per N. 3: Vetri Sani novi del mio fimepsi in diversi
Sportelli
Cavato il pnte Conto fin qui tarato a

^{Adi 13: Marzo 1790}
All' 1mo Appartamento
Per N. 10: Vetri Sani novi del mio fimepsi in diverse fene
All'abitazione del loco
Per N. 11: Vetri Sani novi del mio fimepsi ad una fene

^{Adi 17: Aprile}
Per un Vetro grande di Boemia del mio del costo baj: 50, =
cordato incastato attorno messo ad una Cornice dorata

^{Adi 17 Maggio}
Dove Pranzano i Penzionari
Per un Vetro Sano novo del mio fimepsi ad una fene
^{Adi 21: detto}
a B. 11:

226^{vs}
Per un Sportello fimpionbato di novo di Vetri Sani del suo
in tutti N. 3.

Dove Pranzano i Penzionari
Per N. 11. Vetri Sani novi del mio fimeffi ad una fenestra
Adi no. Luglio

Per una Luce del 17. del mio mese ad una Toletta del
Sig. Direttore.

Per N. 3: Fenestre di quattro Sportelli l'una fipolite di novo,
et allustrate

Dove pranzano i Penzionari
Per N. 3: Vetri Sani novi del mio fimeffi a D. che man.
Adi 24: Agosto

All' abitazione del Cocio della sua
Per un Vetro Sano novo del mio fimeffo ad una fenestra
Adi 24: detto

Allo Stanzone del 2mo piano dove stanno i quadri
Per N. 3: Fenestroni di quattro Sportelloni l'una fipolite
di novo, et allustrati.

Adi 17: Settembre
Per N. 3. Vetri Sani novi del mio fimeffi ad una fenestra
al N. 7.

Allo Studio accanto la Campanella
Per N. 11: Fenestroni di 4: Sportelloni l'uno fipolite
di novo, dentro, e fuori con pericolo di vita sopra
le scale et allustrati

Per N. 15: Vetri Sani novi del mio fimeffi ad. che
manavano

Al Fenestroni accanto la fontana
Per N. 11: Vetri Sani novi del mio fimeffi a D.
Al N. 5: ove abita Monsu Bona
Per un Vetro Sano novo del mio fimeffo ad una fenestra

Al N. 4:
Per N. 3: Vetri sani novi del mio fimeffi in diverse
fene.

Per N. 3: Vetri delli suoi fimpionbati di novo
Adi 14: Novembre

Per un Sportellone fatto di novo d'una fene. di Vetri sani
novi del mio in tutti N. 18

Per N. 10: Legature di Latta Saldate a d.
Per N. 11: Pacchette di ferro novo grosso del mio lunghe
d'una palmi sei inchiodate a d.

Per un altro Sportello compagno fipolito di novo et
allustrato

Per un Vetro sano novo del mio fimeffo a d. il tutto
con Ordine del Sig. Direttore fatto a S. Francesco

a Ripa
Per un Viaggio pagato di porto, e fipporto
Adi 13. d.

Per le Scale, e lortone grande
Per N. 3: Lampioni grandi fipoliti di novo con sua
fiscia et allustrati

Per N. 4: Vetri sani novi del mio fimeffi a d. che
mancarano

Per N. 8: Saldature di Stagno fatte a d.
Adi 11: Novembre

Alla appartamento del Direttore
Per N. 3: Vetri sani novi del mio fimeffi a d.

In Cocina
Per N. 11: Vetri sani novi del mio fimeffi all'Antiportadid.

Per N. 11: Vetri delli suoi fimpionbati di novo
Alla Cucina de Lenzionari

Per un Sportellone fatto di novo di Mezzivetri del mio

227 bis

in tutti N° 72

Per N° 68: Legature d'Ottona Saldate ad:

Per N° 13: Pacchette di ferro novo del mio. Longhe
L'una palmi cinque, e mezzo inchiodate ad
Lavato il pnte conto importa Tarato fin qui 14:865

Adi 12. Febrao 1792

Per N° 3: Vetri Sani novi del mio fimeffi ad una
fene.

Adi 23: Marzo

Per N° 12: Vetri Sani novi del mio fimeffi in di
verse fene. che mancavano

Per N° 6: Vetri Sani novi del mio fimeffi in di
ti di novo

Adi 18: Aprile

Alla Stanza de' Taratori di Cucina
Per N° 4: Vetri Sani novi del mio fimeffi in di
versi sportelli

Alla Stanza ove pranzano i Penzionari
Per N° 3: Vetri Sani novi del mio fimeffi ad una fe
ne.

Adi 28: Jetto

All' Accademia d' Estate
Per N° 2: Vetri Sani novi del mio fimeffi ad una
fene.

Adi 16: Maggio

All' N° 11:
Per N° 11: Vetri Sani novi del mio fimeffi ad una fene.

Adi 28: Giugno

Per N. n. Vetri Sani novi del mio fimeffi ad una fene. ^{al N. 6} 24
Per un Vetro Sano novo del mio fimeffi ad un'altra fene. ^{al N. 8} 7

At di 19. Luglio
Alla Casa al vicolo del Piombo al 2mo piano ove abita
il Servidore

Per N. n. Sportelli della Vetro Stanza fimpionbati di
novo di Vetri Sani del suo in tutti N. 7.

Per N. 10. Vetri Sani novi del mio fimeffi in altri
Sportelli compagna

Per N. 6. Vetri delli suoi fimpionbati di novo

Per una Legatura d'Otone Saldata a d. 6
Saldature di Stagno fatte a d. 6

Per N. 4. ^{At di 18. Agosto}
dove Pranzano i Penzionari

Per N. n. Vetri Sani novi del mio fimeffi in diverse
fene. 6

^{At di 5. Settembre}
Per un Sportello d'un fenestron fimpionbato di novo
di Vetri Sani del mio in tutti N. 30 6

Per N. 20. Legature di Latta Saldate a d. 6

Per N. 8. Piombi doppi messi a suoi vetri rotti,
Scari 6

Per N. 12. Vetri Sani novi del mio fimeffi in di
versi altri Sportelli che mancavano 6

Per N. n. Allo Studio di M^orii Corne
^{At di 17. d.}
Vetri Sani novi del mio fimeffi ad una fene. 6

^{At di 2mo Settembre}
Per N. 8. Vetri Sani novi del mio fimeffi ad una fene
Al Campione grande del Portone 6

Per N. 8. Vetri Sani novi del mio fimeffi a d. che man
cavano 6

Per N. 13. Saldature di Stagno fatte a d. 6

Adi 8: Ottobre

Alle Stanze dove sta il Modello

Per N. 3: Vetri Sani novi del mio fimeffi in diverse fene

Adi 19: detto

Allo Studio di Monsieur Corne

Per N. 5: Vetri Sani novi del mio fimeffi in diversi Sportelli

In Cucina

Per un Vetro Sano novo del mio fimeffo ad una fene

Adi 19: Novembre

Per N. 3: Lampioni graner delle Scale, e Portone Cipoliti di novo, et allustrati con sua liscia

Per N. 8: Vetri Sani novi del mio fimeffi a d.

Per N. 10: Saldature di Stagno fatte a d.

Per N. 6: Vetri delli Suoi fimeffiombati di novo

Per le Scale

Per N. 3: Vetri Sani novi del mio fimeffi in diverse fene

Per un Vetro Sano novo del mio fimeffo ad una finestra di Sala

Al Cammerone dove pransone i Penzionati

Per N. 12: Vetri Sani novi del mio fimeffi a d.

al N. 5

Per N. 12: Vetri Sani novi del mio fimeffi a d. che man.

All' Appartamento fittato sopra la fontana

Per N. 10: Vetri Sani novi del mio rimessi a d.

Per N. 12: Vetri delli Suoi fimeffiombati di novo

Adi 14:tembre

Per N. 3: Pal Guarda Portone Vetri Sani novi del mio fimeffi in diverse fene

Per N. 12: Fene. di due Sportelloni l'una di Vetri grandi di Boemia del suo fimeffi di novo

con suo tri polo et allustrate
Per N. 3: Fene. di Setri ordinari del suo si politi d'uno
et allustrate con sua rena asciutta
Per N. 5: Setri Sani novi del mio fimeffi in diverse
fene.

Adi 13: Febbrao

Da Mosiu la fe al N. 6.
Per N. 11: Sportelli fimpionbati di novo di Setri
Sani del suo in tutti N. 30
Per N. 15: Legature di latta Saldate a d.
Per N. 6: Bacchette di ferro delle sue accomodate
a d. Sportelli rifatti di novo
Per N. 12: Bacchette di ferro nove del mio longhetu
na palma tre inchiodate a d.
Cavato il ponte Conte fin qui tarato a

Adi 4: Aprile tran

All' abitazioni de Penzionari al N. 22.
Per N. 11: Setri Sani novi del mio fimeffi ad una fene.
Per un Setro Sano novo del mio fimeffo ad una fene. ove
pranzano i Penzionati

Adi 22: d.

Alla Casa al vicolo del Piombo dove abita la etra di scuola
Per N. 6: Setri Sani novi del mio fimeffi in diverse fene

Adi 23: d.

All' Appartamento del Sig. Direttore
Per N. 17: Fene. grande fipolite di novo a rena asciutto
et allustrate
Per N. 6: Setri Sani novi del mio fimeffi in diverse fene.
che mancavano

Per una Bussola di Cocina fimpionbata di novo di
Setri Sani del suo in tutti N. 10
Per N. 17: Legature di latta Saldate a d.

229^{to}

Dove pranzano i Penzionati

Per N. n: Vetri Sani novi del mio fimeffi alle feneste
All' Accademia d' Estate

Per N. 3: Vetri Sani novi del mio fimeffi in diverse
Feneste

Per un Fenestrone grande di due Sportelloni di N. 1000
Vetri da Dieci si polito di novo con sua rena asciutta et
allustrato con molto incommodo, e fatica e perdimeto
di tempo

Adi nel detto

Per un Vetro grande di Boemia novo del mio della mi-
sura di quarte quattro alto e largo quarte tre incar-
tato, ed incollato, e messo ad un disegno per il Sig. Di-
rettore

Adi 17. 80.

Dove Pranzano i Penzionati

Per N. 4: Vetri Sani novi del mio fimeffi ad una
fene.

Adi 13: Agosto

Al N. 6: da Modru la fe

Per N. 3: Vetri grandi di Boemia del mio messi a
tre disegni della misura di quarte quattro, e larghi
tre, e mezzo del costo l'uno baj: 60.

Per un altro Vetro del suo compagno si polito di novo,
et allustrato

Cavato il pnte Conto fin qui importa pulito

Adi 9: Novembre

Alla Casa al vicolo del Piombo dove abita la Maestra
di Scuola

Per N. n: Vetri Sani novi del mio fimeffi ad una fe-
nestra

Adi 11: detto

Per N. 6: Vetri Sani novi del mio fimeffi in diverse
Feneste

Adi 17. 5.
 All' abitazione del Guarda Portona
 Per N. 9: Vetri Sani novi del mio fimeffi in diverse fenestre
 Per N. 10: Vetri delli suoi rimpionbati di novo.

Adi 18. Dicembre
 All' Accademia d' Estate
 Per N. 11: Vetri Sani novi del mio fimeffi in diverse fenestre
 Per N. 12: Vetri Sani novi del mio fimeffi rimpionbati di novo
 Cavato il ponte Conto fin' qui nella Somma 1.50

Adi 30. Settembre 1793

Alla Casa al vicolo del Piombo al 2mo Piano
 dove abita il Servidore

Per N. 3: Vetri Sani novi del mio fimeffi in diverse fenestre
 al no. Piano dove abita la Masbra

Per N. 3: Vetri Sani novi del mio fimeffi ad.
 Per N. 4: Vetri delli suoi rimpionbati di novo

All' abitazione del Calzolaro
 Per N. 5: Vetri Sani novi del mio fimeffi ad una fenestra
 All' abitazione del libraro
 Per N. 5: Vetri Sani novi del mio fimeffi ad una fenestra
 Adi 19. gobre.

All' abitazione dove abita Biancone il Velturino
 Per N. 6: Sportelli rimpionbati di novo di Merzigi vetri del suo in tutti N. 56

Per N. 36: Legature di latta Saldate ad.
 Per N. 10: Pacchette di ferro novo del mio lunghe l'una palmi due inchiodate ad.

Per N. 44: Mezzi vetri novi del mio rimessi in diversi sportelli compagni

All' abitazione del Guardarobba

Per N. n: Sportelli fatti di novo di Mezzi vetri del mio in tutti N. 48

Per N. 30: Legature di latta saldate a d.

Per N. 10: Bacchette di ferro nove del mio lunghe l'una palmi due inchiodate a d.

Per N. 4: Sportelli d'una fenestra simpiombata di novo di vetri sani del suo in tutti N. 36

Per N. no: Legature di latta saldate a d.

Per N. 7: fazzoletti fatti a suoi vetri rotti, e scarsi

Per una fenestra di 4: Sportelli simpolita di novo, et al lustrata

Per N. 15: Vetri, e mezzo novi del mio rimessi in diversi sportelli che mancavano

All' abitazione del locchiere Paolo Pera

Per N. n: Sportelli d'una fenestra simpiombata di novo di Mezzi vetri del suo in tutti N. 48

Per N. 30: Legature di latta saldate a d.

Per una Bacchetta di ferro nova del mio longa palmi due et inchiodata a d. che mancava

Alla Stanza Comune dei fuochi

Per N. n: Sportelli fatti di novo di Mezzi vetri del mio in tutti N. 48

Per N. 30: Legature di latta saldate a d.

Per N. 10: Bacchette di ferro nove del mio lunghe l'una palmi due inchiodate a d.

Per N. nq: Mezzi vetri novi del mio rimessi in diverse fenestre di detto locchiere, e N. n: simpiombati di novo

Carato il prete Corato fin qui nella Somma

Adi 14: Fenn. 1794
Alla Scuderia di Paolo Lera.

Per un sesto sopra la Porta ed un altro Sportello sim-
piombato di novo di vetri sani del suo in tutti N. 65.
Per N. 41: Legature d'ottone saldate a d. —
Per N. 15: Piombi doppi messi a suoi vetri rotti, e Scar-

zi

Adi 17: Febbraro

Ad un Stanza che guarda verso il vicolo del Piombo
Per N. 11: Sportelli simpiombati di novo di Mezzi vetri
del suo in tutti N. 56.

Per N. 36: Legature di latta saldate a d. —

Per N. 8: Bacchette di ferro delle sue accomoda-
te a d. —

Per N. 30: Mezzi vetri novi del mio rimessi a d.
che mancavano

Ad una Stanza verso il Cortile, ed un altra Stanza
Per N. 6: Sportelli di due Fene. simpiombati
di novo di vetri sani del suo in tutti N. 58.

Per N. 14: Legature di latta saldate a d. —

Per N. 6: Lappezzi, e piombi doppi messi a suoi vetri
rotti, e Scarzi

Per N. 8: Bacchette di ferro delle sue accomodate
a d. Sportelli rifatti di novo.

Per N. 6: Bacchette di ferro nove del mio lunghe
l'una palmi due inchiodate a d. —

Per N. 10: Vetri sani novi del mio rimessi in diverse
Fene. che mancavano

Per N. 11: Viaggi pagati di porto, e riporto —
Carato il Conto, fare qui nella Somma d. —

6: 68

231 bis

Adi 9. Dicembre 1794

Per un vetro sano novo del mio rimesso ad una Bussola
Per un vetro del suo simpiombato di novo

Adi 16. Giugno 1795

Alla Casa al vicolo del Piombo dove abitava lo Scar-
pinello al secondo Piano

Per N. 11: Sportelli simpiombati di novo di vetri sani
del suo in tutti N. 12.

Per N. 4: Sappezzi, e piombi doppi messi a suoi vetri
rotti, e scarzi

Per N. 11: Fene. di 4: Sportelli l'una simpiombate di novo
a renà asciutta et allustrate

Per N. 8: Vetri sani novi del mio rimessi in diversi
Sportelli che mancavano

Per N. 6: Mezzi vetri novi del mio rimessi in altri
Sportelli compagni

Adi 11. Fenn. 1795

Alla Casetta al vicolo del Piombo dove abitava il facchi

Per N. 11: Vetri sani novi del mio rimessi ad una fene.

Per N. 11: Mezzi vetri novi del mio rimessi ad un'altra fe-
nestra che mancavano

Per un sappezzo fatto a d.

Adi 5. Febbraio

Al Corpo di Guardia delli Soldati

Per un vetro sano novo del mio rimesso ad una fene.

Adi 16. Dicembre

All' abitazione della Guardarobba

Per un vetro sano novo del mio rimesso ad una fene.

Alla Casetta al vicolo del Piombo dove abita Scarpinello
al secondo piano

Per N. 9: Vetri sani novi del mio rimessi a due fene.

Per N. 4: Vetri delli suoi simpiombati di novo

Cavato il pnte conto fin qui nella Somma di
tarato L. 74.

N. 47

~~partita del maestro~~
~~conto a parte~~

231 ten
60
33

~~partita di Santa Maria
conto a parte in sacco di
maestro domènico il maraton~~

Li vetri grandi di Boemia nelle partite
delli Musaicisti non ci vanno nel conto

di novo di

Part A. 1010. ...

Conto Debitore

~~93:487
60
33:487~~

~~3:74
27:22~~

Conto Debitore ...

787:0677
1119:487
58:33
60
1054:288
1012
34
290
17
4

25:43
2143
3416
277:1798
1771
54
61
19
1150
137
120
120
290

Part N. ...

...nati da porto, e...

232

Setti 10. messi / N. 5. Limpionbati

Setti ~~novi~~ novi

Per un Sparto Limpionbato di novo di
Setti novi del mio ~~in diversi~~ diversi
Sparto N. 19: Per N. 4: Legature di latte
Saldate ad.

patma...
Setti novi del mio limessi in dive

Setti 10. messi N. 5. Limpionbati
Setti  novi

Per un Sparto Limpionbato di novo di
Setti novi del mio ~~per~~ in diversi
Spardati N. 19: Per N. 4: Legature di latte
Saldate ad.

[Faint handwritten notes]

712

33

ns

s

15

150:

60

no

1230

020

021

213

05:93

05:04

Adi 11: Aprile 1797

Per N. 6: Placche di Cristallo con sua cornice dorata date a Nolo per Servizio della Accademia

Adi 10: detto

Alla Casa al vicolo del Piombo dove abita la Sig. Orsola Per N. 4: Sportelli, ed una Bussola fimpionbata di novo di vetri sani del suo in tutti N. 52.

Per N. 17: Legature di Latta Saldate a d.

Per N. 36: Tappetzi, e piombi doppi messi a suoi vetri rotti, e scazzi

Per N. 8: Vetri sani novi del mio fimeffi in diverse fenestre che mancarano

Per N. 11: Viaggi pagati di porto, e riporto Adi 24: Aprile

Alla Casa al vicolo del Piombo dove abita il Sig. Giovanni il Betterino incirca

Per N. 4: Sportelli di due Fene. fimpionbati di novo di vetri sani del suo in tutti N. 47.

Per N. 11: Legature di Latta Saldate a d.

Per N. 10: Tappetzi, e piombi doppi messi a suoi vetri rotti, e scazzi

Per N. 4: Bacchette di ferro nove del mio lunghe due palmi due inchiodate a d.

Per N. 18: Vetri sani novi del mio fimeffi in diverse Fene.

Per una Bussola fimpionbata di novo di vetri sani del suo in tutti N. 20.

Per N. 17: Legature di Latta Saldate a d.

Per N. 6: Piombi doppi messi a suoi vetri rotti, e scazzi

Per N. 11: Viaggi pagati di porto, e riporto

Adi 19: Aprile

Per N. 17: Piacche di Cristalli del mio date di Nobito per
servizio dell'Accademia

Adi 5: Maggio

Per un vetro grande di Boemia novo del mio della misura
di quarte cinque e mezza alto e largo quarte tre e mezzo
messo davanti ad un sportello di Carrozza del costo scudi quattro

Adi 10: Maggio

Alla Casa al vicolo del Piombo dove abita Giovanni il Setturino
Per N. 4: Sportelli d'una Fene. ^{si} impiombati di novo di mezzi
vetri del suo in tutti N. 48.

Per N. 124: Legature di latta saldate a d.

Per N. 128: Mezzi vetri novi del mio si messi a d. che mancavano

Per N. 11: Si aggi pagati di porto, e riporto

Cavato il pnte Conto nella Somma di

Adi 4: Luglio 1797

Alla Casa al vicolo del Piombo dove abita la M^{ra} di
Scuola

Per N. 11: Sportelli d'una Fene. ^{si} impiombati di novo di vetri
sani del suo in tutti N. 37.

Per N. 14: Legature di latta saldate a d.

Per N. 10: Bacchette di ferro delle sue accomodate a

Per N. 4: Bacchette di ferro nove del mio lunghe una
palma due inchiodate a d.

Per N. 18: Vetri sani novi del mio parte fieresciudi a d. e
parte mancanti

Per N. n. Viaggi pagati di porto e riporto
Adi 20. detto

Al Palazzo della Accademia per la scala che guar-
da il lavatore di dentro il Cortile Incima

Per N. 41: Sportelli di due vene fimpionbati di
novo di vetri sani del suo in tutti N. 32

Per N. 42: Legature di latta saldate a d.

Per N. 43: Bacchette di ferro delle sue accommo-
date a d. Sportelli fatti di novo più grandi delli
vecchi

Per N. 44: Vetri sani novi del mio fimpessi a d. che
mancavano

Per N. 45: Viaggi pagati di porto e riporto
Adi 30. detto

Al Palazzo di d. per le scale

Per N. 46: Sportelli d'una vene fatti di novo di vetri sani
del mio in tutti N. 40.

Per N. 47: Legature di latta saldate a d.

Per N. 48: Bacchette di ferro nove del mio lunghe l'una
palmi tre inchiodate a d.

Per N. 49: Sesti fimpionbati di novo di vetri sani del suo
in tutti N. 210.

Per N. 50: Legature di fil d'ottone saldate a d.

Per N. 51: Piombi doppi messi a suoi vetri rotti e cari

Per N. 52: Bacchette di ferro nove del mio lunghe l'una
palmi tre inchiodate a d. che mancavano.

234

Per N. 107: Vetri Sani novi del mio rimessi in diverse sportelli che mancavano

Per un sesto grande sipolito di novo; et allustrato con sua pena asciutta

Per N. 11: Viaggi pagati di porto e riporto
Adi 6. Ottobre

Al Lmo Appartamento
Per N. 11: Vetro sano novo del mio rimesso in tutto il giro dell' appartamento.

Per N. 9: Vetri Sani ~~novi~~ del mio rimessi in tutti di novo, lavato il pnte tutto fin qui sporco ascende
Adi 15. Gen. 1798

Al Secondo Appartamento alli Fenestroni
Per N. 16: Vetri Sani novi del mio rimessi in diverse Fene.²⁰

Per N. 6: Vetri delli suoi rimessiombati di novo

Per N. 12: Legature di Latta Saldate a d.

Per N. 8: Saldature di Stagno fatte a d.

Adi 9. Febbraro
Alla Casa al vicolo del Piombo accanto la rimessa al n.^o

Per un vetro sano novo del mio rimesso ad un sportello di Cammino

Per N. 11: Vetri Sani novi del mio rimessi ad una Fene. di detta Casa

Adi 20. Aprile
Alla Casa al vicolo del Piombo dove abita il libraro

Per N. 4: Vetri Sani novi del mio rimessi in diverse Fene.

Adi 13. detto
Per N. 9: Vetri Sani novi del mio rimessi ad un sportello fatto di novo dal falegname in detta Casa al vicolo del Piombo dove abita il libraro