

46 3
110
16 3

106
12
30
2 28

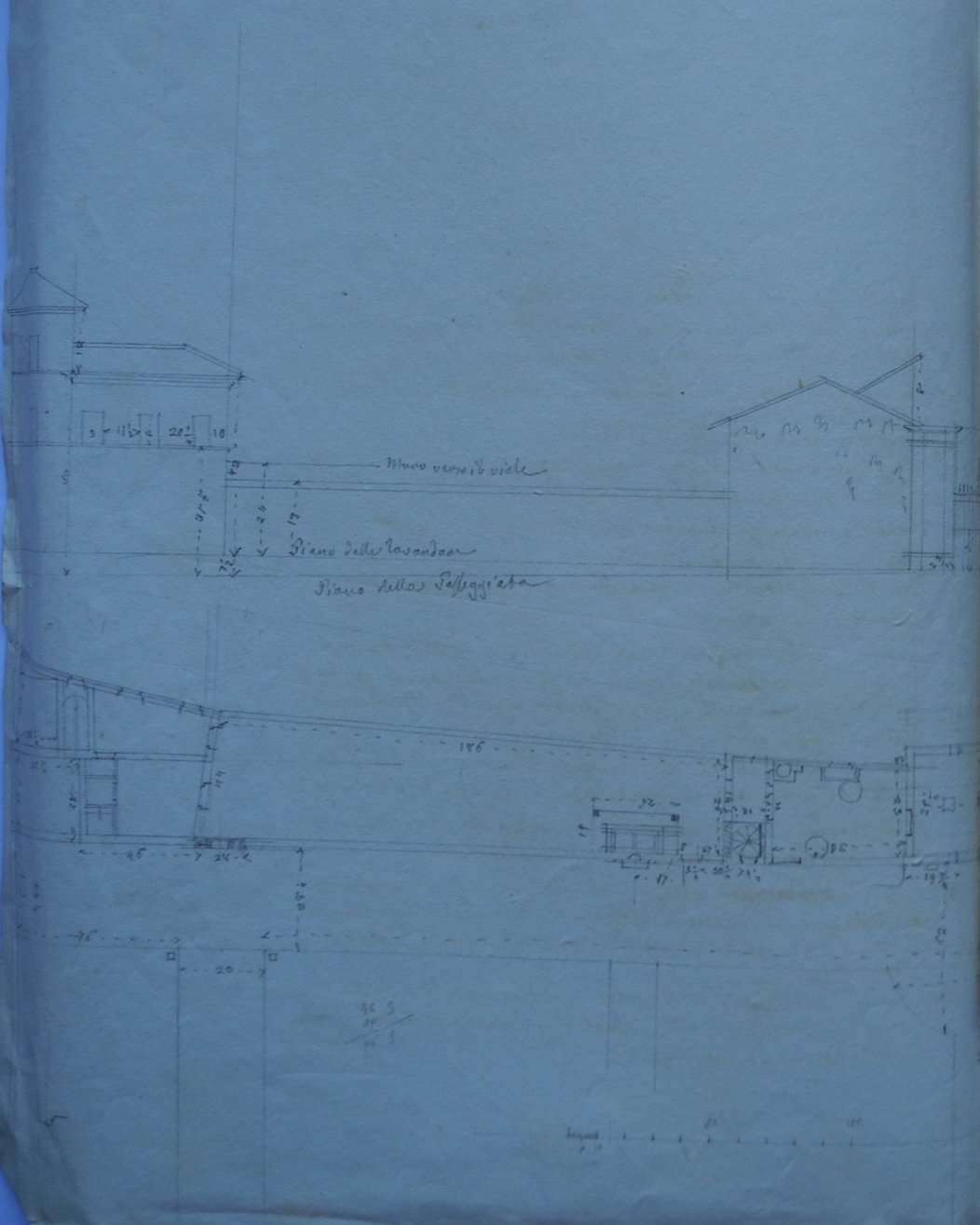



Progetto di Modifica ^{non} ~~non~~ vedere rendere compatibile la costruzione ²⁵⁵
 del nuovo Portico a ricovero delle Vetture, sub Prucio senza ledere i diritti
 di ogni uno dei fabbricati contigui spettanti alla S. Accademia di Frosina

A. Fabbricato di C. Sestano recentemente ampliato e ridotto ad uso di Staj di
 Caltone Pittone di Ducione

B. ~~Portico~~ ^{Portico} trasversale della S. Villa Medici

C. Sito riservato ad uso di Spanditajo per il Bucato

D. Bucato con nuovo sito Stajo di Pittone

E. Grande Concatteda si confina con la S. Villa la Publica Saffeggiata

F. Introcapedine del riquadro la Villa

G. Prospettiva con nicchioni a paravento verso il Prucio di recata murata

H. Cortico Stajo di Caltone

I. Elevazione del nuovo Portico acciuto ripartibile in quattro Avancorpi
 il primo dei quali adossato al fabbricato di Sestano d'entrate non più del livello
 superiore per non impedire la luce agli Staj vicini. L'Altezza minima di
 ciascun arco è di palmi 19 larg. 12. Le Massime di palmi 20 x 12

K K Altri due Portici laterali alla Concatteda E; e la loro costruzione impie-
 gando la luce al Bucato vi si potrà supplire con altre finestre verso E

L. Altro Avancorpo acciuto della med. proporzione dei primi per non
 impedire la luce

M. Sezione ~~vallone~~ ^{vallone} centro del Porticato I da sinistra in appoggio
 del ~~Portico~~ ^{vallone} sud di fronte del locale di Sestano di modo di esprimere
 il nuovo porticato con tetto senza nocciu alla delabrata e alla face
 della S. Portico

N. B. Per facilitare l'erezione di un tale progetto converrebbe in tal caso di
 rialzare una circa la soffitta della Concatteda E converendo sul resto il livello
 stabilito attualmente nei Panti N. O

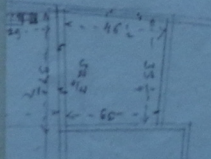
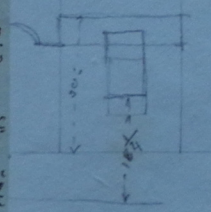

- Progetto di Modifica ^{ma} ~~anche~~ rendere compatibile la costruzione del nuovo Portico a ricovero delle Vetture sul Pincio senza ledere i Diritti e ogni uso dei Fabbricati contigui spettanti alla R. Accademia di S. Luca
- A. Fabbricato di S. Gaetano recentemente ampliato e ridotto ad uso di Studj di Scultore Pittore e Incisore
 - B. ~~Strada~~ traversale della R. Villa Medici
 - C. Sito sterzato ad uso di Spanditojo per il Bucato
 - D. Bucatario con nuovo posto Stadio di Pittura
 - E. Grande Cancellata di confine fra la R. Villa e la Pubblica Passeggiata
 - F. Introcapedine che riguarda la Villa
 - G. Prospettive con nicchioni a gravetto verso il Pincio di recente murati
 - H. Antico Stadio di Scultore
 - I. Elevazione del nuovo Portico Arcuato ripartibile in quattro Avancorpi
 - il primo de quali adaffatto al locale di S. Gaetano ed esteso non più del suo lato posteriore per non introdurre la luce alli Studj terreni: L'Altezza media di ciascun arco è di palmi 19 larg. 12. la Massima di palmi 20 x 12
 - K K Altri due Portici laterali alla Cancellata E; se la loro costruzione impedisce la luce al Bucatario vi si potrà supplire con altra fenestrona verso E.
 - L. Altro Avancorpo arcuato della med. proporzione de principj d'ori di bronzo ne del Fenestrona dello Stadio onde non impedire la luce
 - M. Sezione ~~verticale~~ ^{transversale} centro del Porticato I che dimostra i rapporti del ~~Stadio~~ suddivisione iacobona del locale di S. Gaetano ed il modo di erigere il nuovo porticato con tetto senza nuocere alla salubrità ed alla luce delle R. Vestiboli
 - N. B. Per facilitare l'esecuzione di un tal progetto converrebbe ribassare di palmi uno circa la soffitta della Cancellata E conservando nel resto il Livello stabilito attualmente nei Punti N. O

1.000